

GOVERNMENT OF INDIA

DEPARTMENT OF ARCHAEOLOGY

**CENTRAL ARCHAEOLOGICAL
LIBRARY**

CALL No. **709.5961** K₂₀

D.G.A. 79.

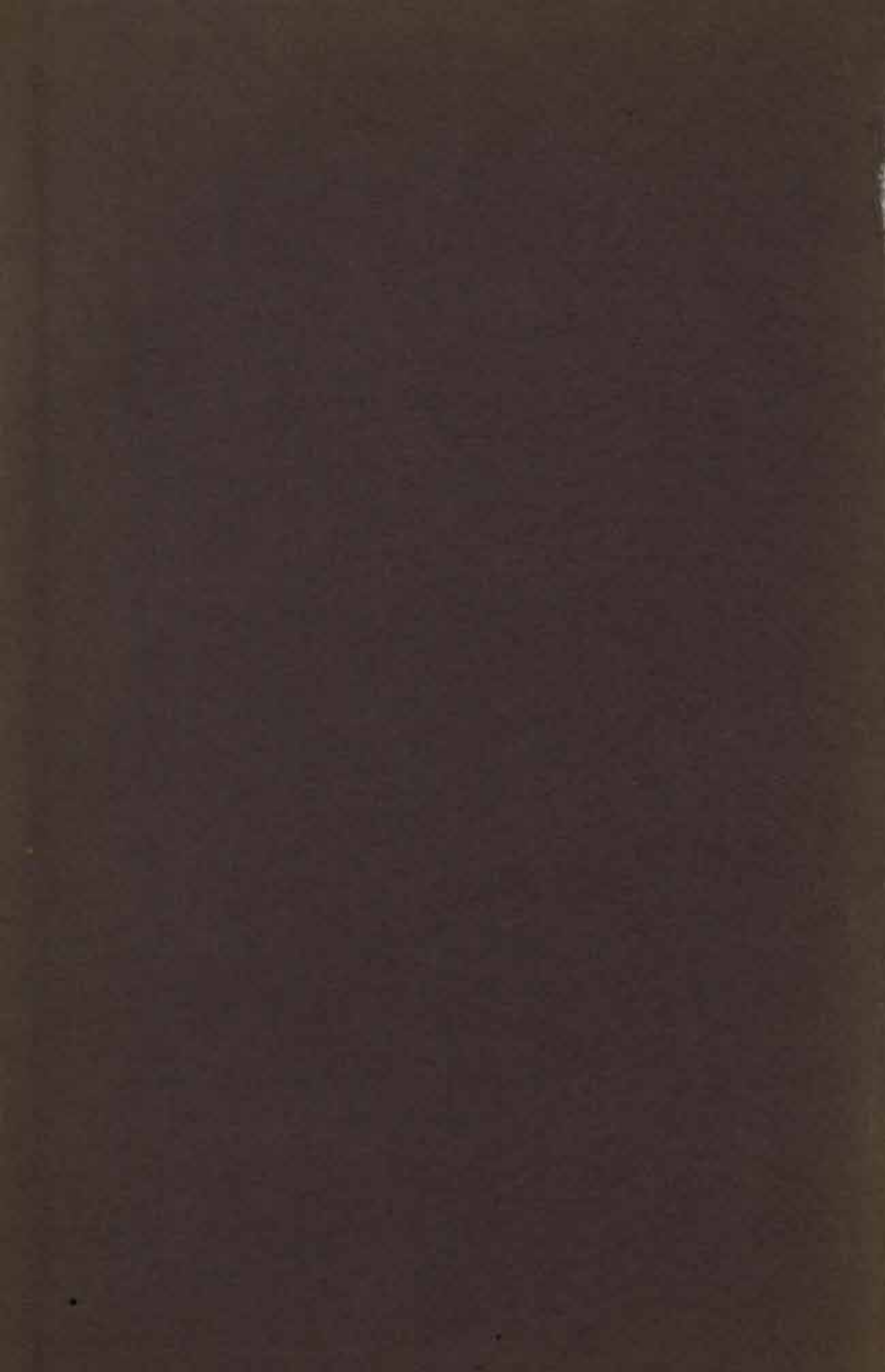

INLEIDING TOT DE HINDOE-JAVAANSCH KUNST

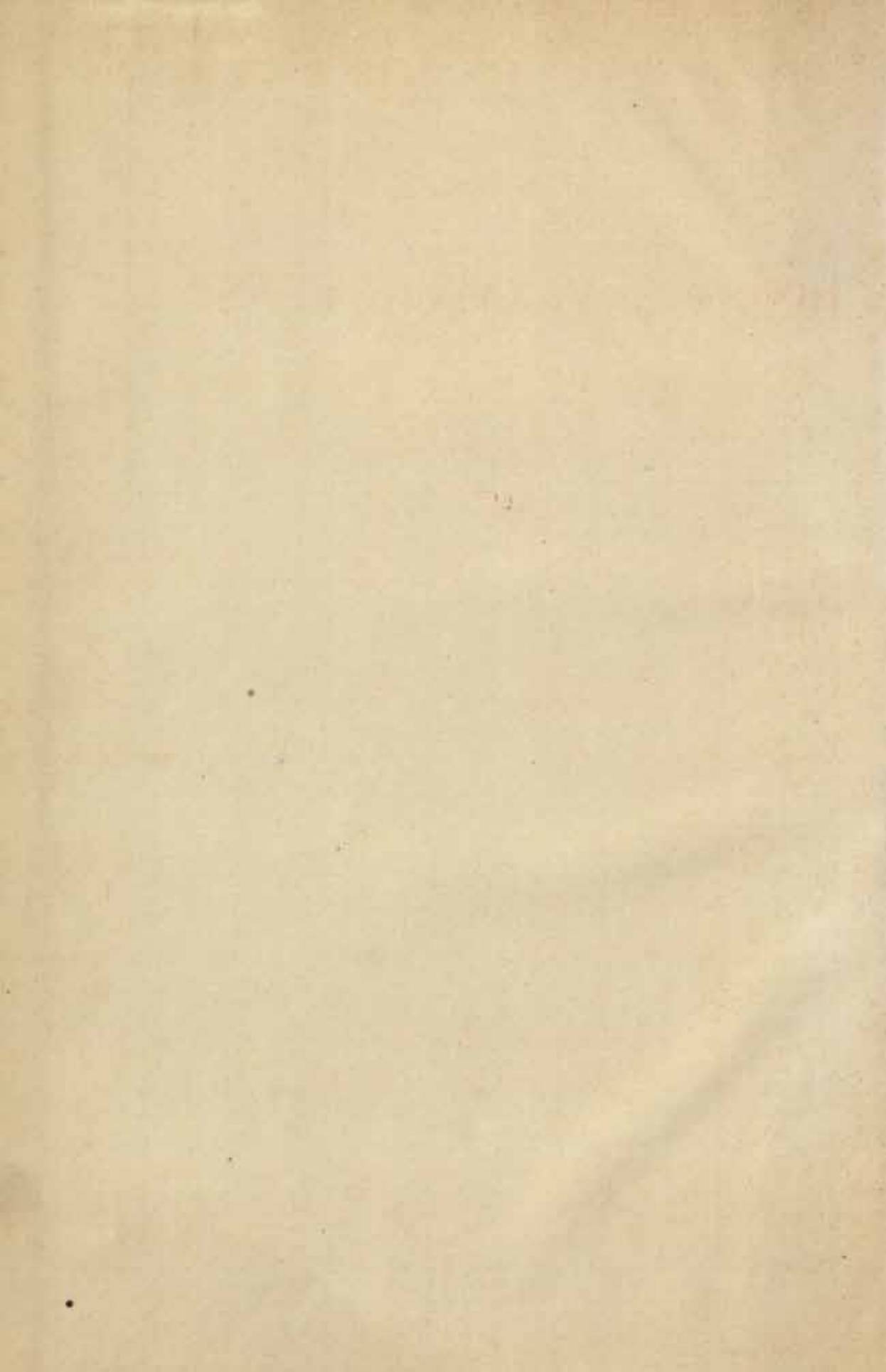

INLEIDING

TOT DE

HINDOE-JAVAANSCH KUNST

DOOR

DR. N. J. KROM

HOOGLEERAAR TE LEIDEN

16471

TWEEDE, HERZIENE DRUK

MET 112 PLATEN EN KAARTEN

DERDE DEEL



709.5961

Kro

'S-GRAVENHAGE

MARTINUS NIJHOFF

1923

CENTRAL ARCHAEOLOGICAL
LIBRARY, NEW DELHI.

Acc. No. 16471.
Date..... 5/3/59.....
Call No. 709.59611 Kao.

LIJST DER PLATEN

- Sulisman*
- 1 Oudheidkundige kaart van Midden- en Oost-Java.
 - 2 Terreinkaart van het Diëng-plateau.
 - 3 Tjanđi Bima.
 - 4 De Ardjoena-groep op den Diëng.
 - 5 Tjanđi Poentadewa.
 - 6 Tjanđi Pringapoes.
 - 6 Gěđong-Sanga, tweede groep.
 - 7 Gěđong-Sanga, derde groep.
 - 8 Midden-Javaansche makara's.
 - 9 Terreinkaart van Prambanan.
 - 10 Monument van Tjoepoewatoe.
 - 11 Tjanđi Kalasan.
 - 12 Nis van Tjanđi Kalasan.
 - 13 Tjanđi Sari.
 - 14 Tjanđi Loemboeng.
 - 15 Plattegrond der Tjanđi Sewoe-groep.
 - 16 Bijtempels van Tjanđi Sewoe.
 - 17 Hoofdtempel van Tjanđi Sewoe.
 - 18 Plattegrond van den hoofdtempel van Tjanđi Sewoe.
 - 19 Tjanđi Měndoet voor de restauratie.
 - 20 Tjanđi Měndoet, gerestaureerd.
 - 21 Awalokiteçwara van Tjanđi Měndoet.
 - 22 Beelden van Tjanđi Banon.
 - 23 Tjanđi Pawon voor de restauratie.
 - 24 Tjanđi Pawon, gerestaureerd.
 - 25 Plattegrond van Baraboeđoer.
 - 26 Doorsnede van Baraboeđoer.
 - 27 Gezicht op Baraboeđoer.
 - 28 Gaanderij van Baraboeđoer.
 - 29 Poort van Baraboeđoer.
 - 30 Terrassen en hoofd-stoēpa van Baraboeđoer.
 - 31 Reliefs van Baraboeđoer.
 - 32 Boeddha van Baraboeđoer.

- 33 Tjañdi Selagriya.
- 34 Tjañdi Asoe.
- 35 Plattegrond der Lara-Djonggrang-groep.
- 36 Çiwa-tempel van Lara-Djonggrang.
- 37 Rāmāyaṇa-reliefs van den Çiwa-tempel.
- 38 Spuier van den Çiwa-tempel van Lara-Djonggrang.
- 39 Mahādewa van Lara-Djonggrang.
- 40 Brahmā-tempel van Lara-Djonggrang.
- 41 Plattegrond der Plaosan-groep.
- 42 Plattegrond van een der tjañdi's te Plaosan.
- 43 Zijwand-ornament van Tjañdi Plaosan.
- 44 Maitreya van Tjañdi Plaosan.
- 45 Tjañdi Sadjiwan.
- 46 Badplaats Djalatoeṇḍa.
- 47 Wishpoe van Bêlahan.
- 48 Bijzetplaats van Tampaksiring.
- 49 Tjañdi Kiḍal.
- 50 Tjañdi Singasari.
- 51 Reconstructie van Tjañdi Singasari.
- 52 Monsterkoppen van Djago en Singasari.
- 53 Doergā van Singasari.
- 54 Pradjñāpāramitā van Singasari.
- 55 Gaṇeça van Bara, voorkant.
- 56 Gaṇeça van Bara, achterkant.
- 57 Tjañdi Djago.
- 58 Plattegrond van Tjañdi Djago.
- 59 Profielen van Mēndoet en Djago.
- 60 Trapvleugel van Tjañdi Djago.
- 61 Tempelkamer van Tjañdi Djago.
- 62 Relief van Tjañdi Djago.
- 63 Soedhanakoemāra van Tjañdi Djago.
- 64 Tjañdi Papoh.
- 65 Harihara van Simping.
- 66 Terreinkaart van Madjapahit.
- 67 Relief van Trawoelan.
- 68 Poort Badjang-ratoe.
- 69 Tjañdi Tikoes.
- 70 Tjañdi Djaboeng.
- 71 Tjañdi Soerawana.
- 72 Reliefs van Tjañdi Soerawana.
- 73 Tjañdi Tigawangi.

- 74 Tjañdi Pari.
- 75 Begraafplaats te Panggih.
- 76 Poort van Djédong.
- 77 Tjañdi Pasetran.
- 78 Terrein van Panataran.
- 79 Hoofdtempel van Panataran voor de restauratie.
- 80 Hoofdtempel van Panataran, gerestaureerd.
- 81 Plattegrond van den hoofdtempel van Panataran.
- 82 Reliefs van den hoofdtempel van Panataran.
- 83 Gereconstrueerde bovenbouw van Panataran.
- 84 Tempelwachter van Panataran, achterkant.
- 85 Nāga-tempel van Panataran.
- 86 Jaartal-tempel van Panataran.
- 87 Badplaats van Panataran.
- 88 Tjañdi Bangkal.
- 89 Tjañdi Sawēntar.
- 90 Tjañdi Kēsiman-tengah.
- 91 Tjañdi Wringin Brañdjang.
- 92 Relief van Selamangleng.
- 93 Stralenkrans-sculpturen.
- 94 Oost-Javaansche beelden.
- 95 Oost-Javaansche voetstukken.
- 96 Tjañdi Gambar.
- 97 Ingang van Tjañdi Gambar.
- 98 Tjañdi Gambar-wetan.
- 99 Monument en kop van Soekoeih.
- 100 West-Javaansche beelden.
- 101 Beelden van Tjibodas.
- 102 Tjañdi Selakëlir.
- 103 Spuierbeelden van Madjakërta.
- 104 Late Oost-Javaansche beelden.
- 105 Relief van Bangli.
- 106 Minaret te Koedoes.
- 107 Metalen voorwerpen te Batavia.
- 108 Bronzen beeldjes.
- 109 Bronzen van Ngañdjoek.
- 110 Gouden sierplaat en bronzen klok.
- 111 Krisring en wadjra-schel.

16471

TERREINKAART van het DIËNG-PLATEAU.

Schaal 1:10.000.

- Overblijfselen van bouwwerken
- Andere plaatsen van oudheidkundig belang

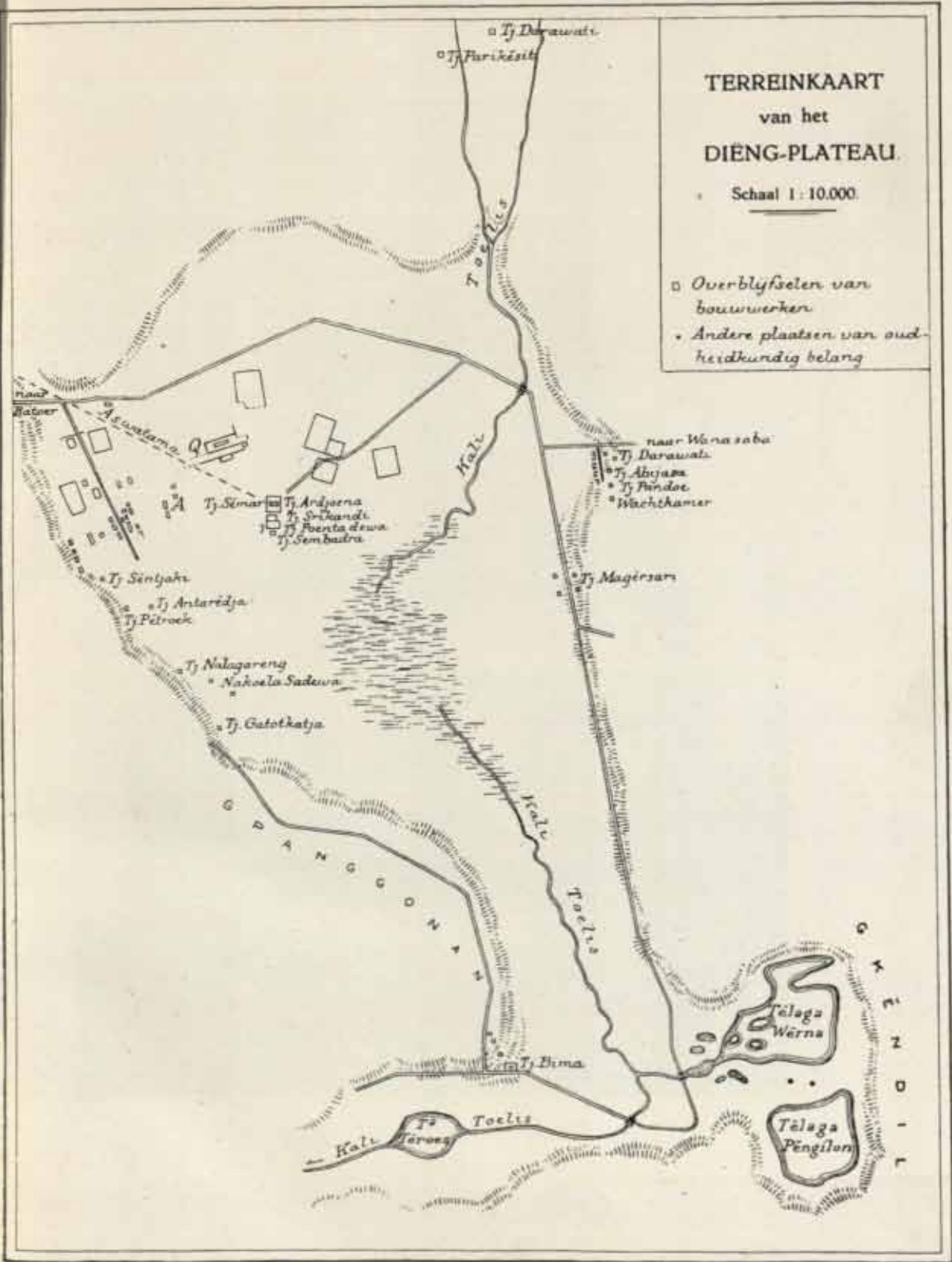



Tjandi Bima



Tjandi Poentadewa

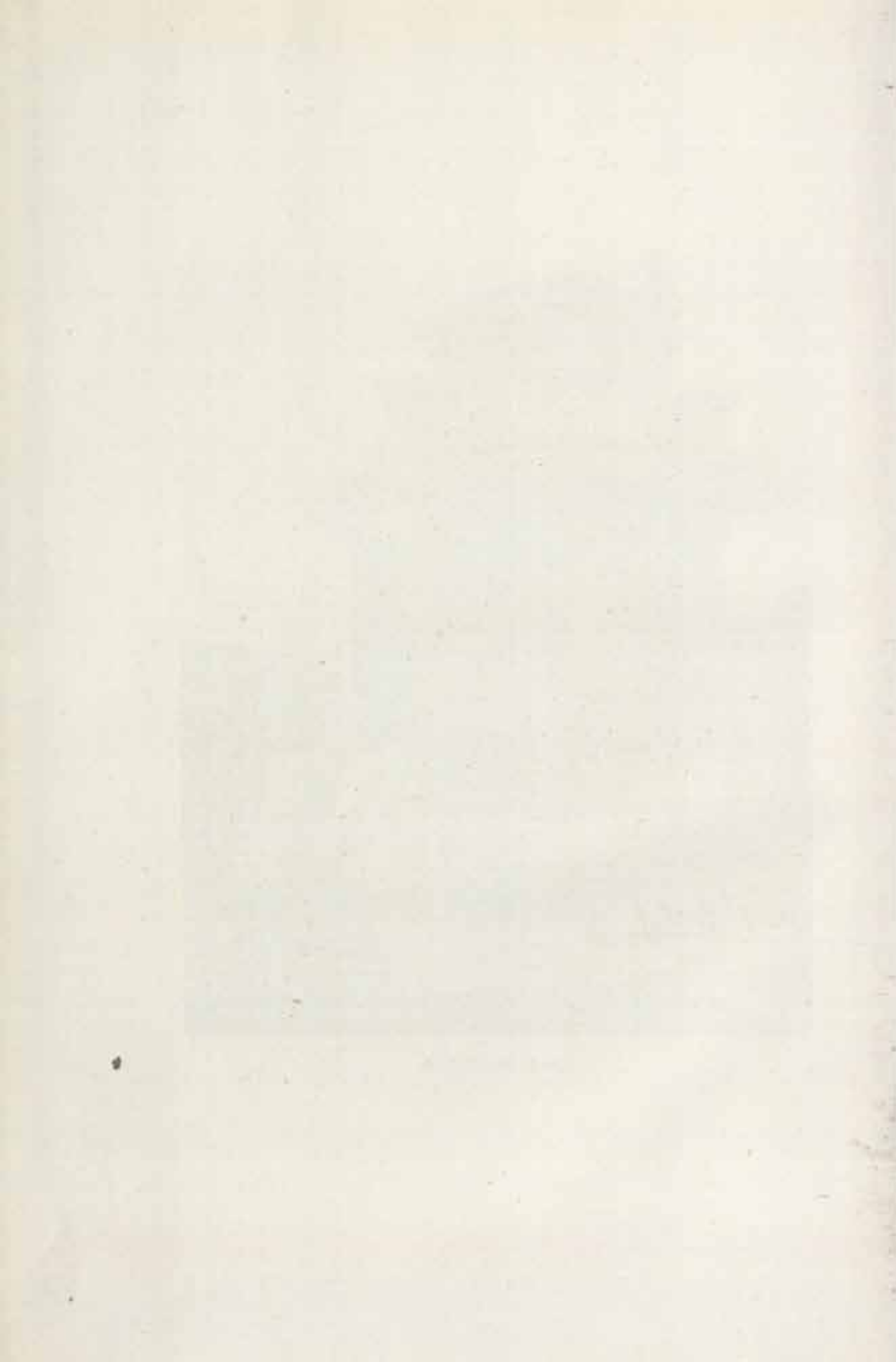



Tjandi Pringapoes



Gedong Sanga, tweede groep

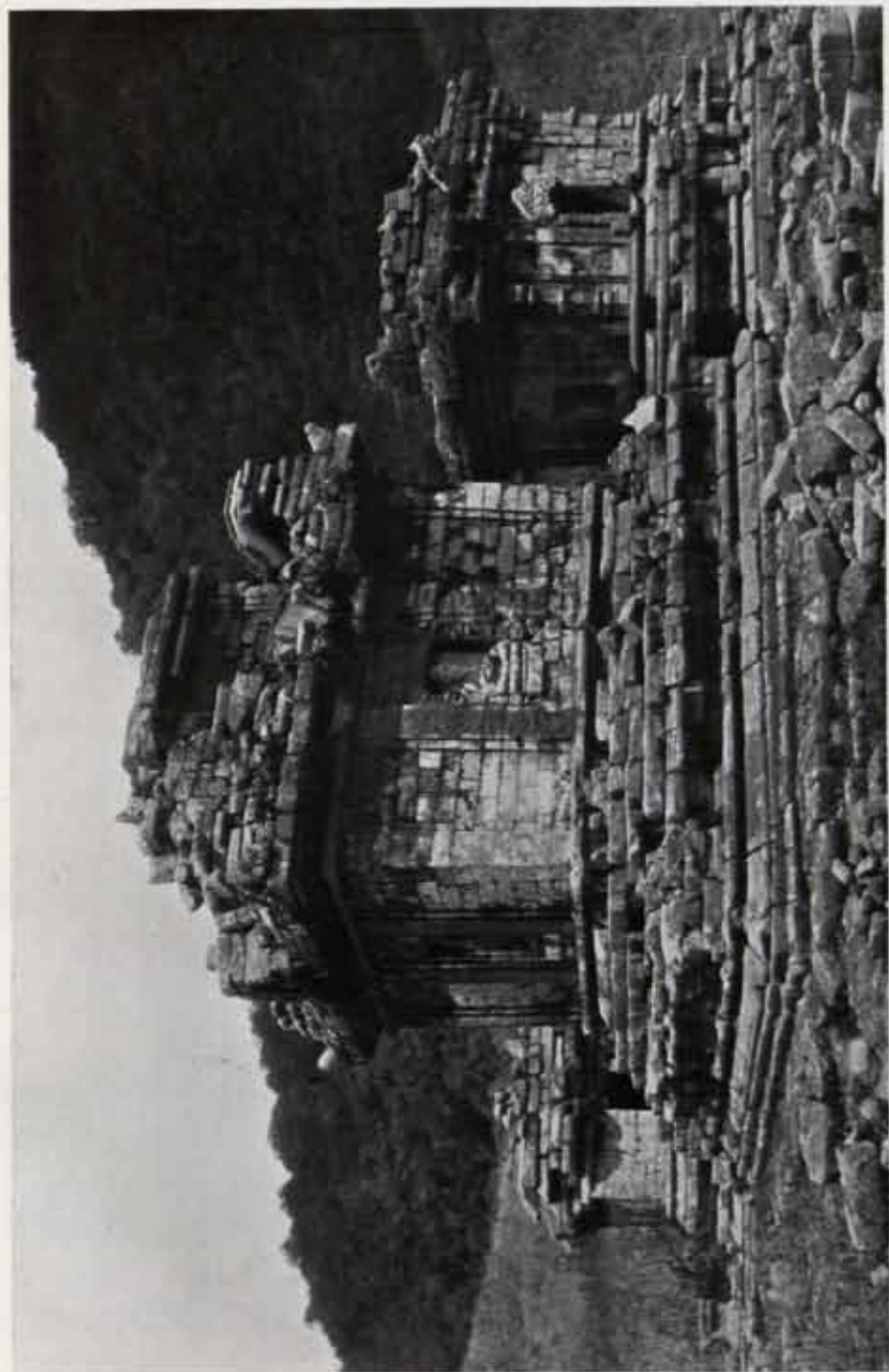

Gèdong Sanga, derde groep



a



b



c

Midden-Javaansche makara's

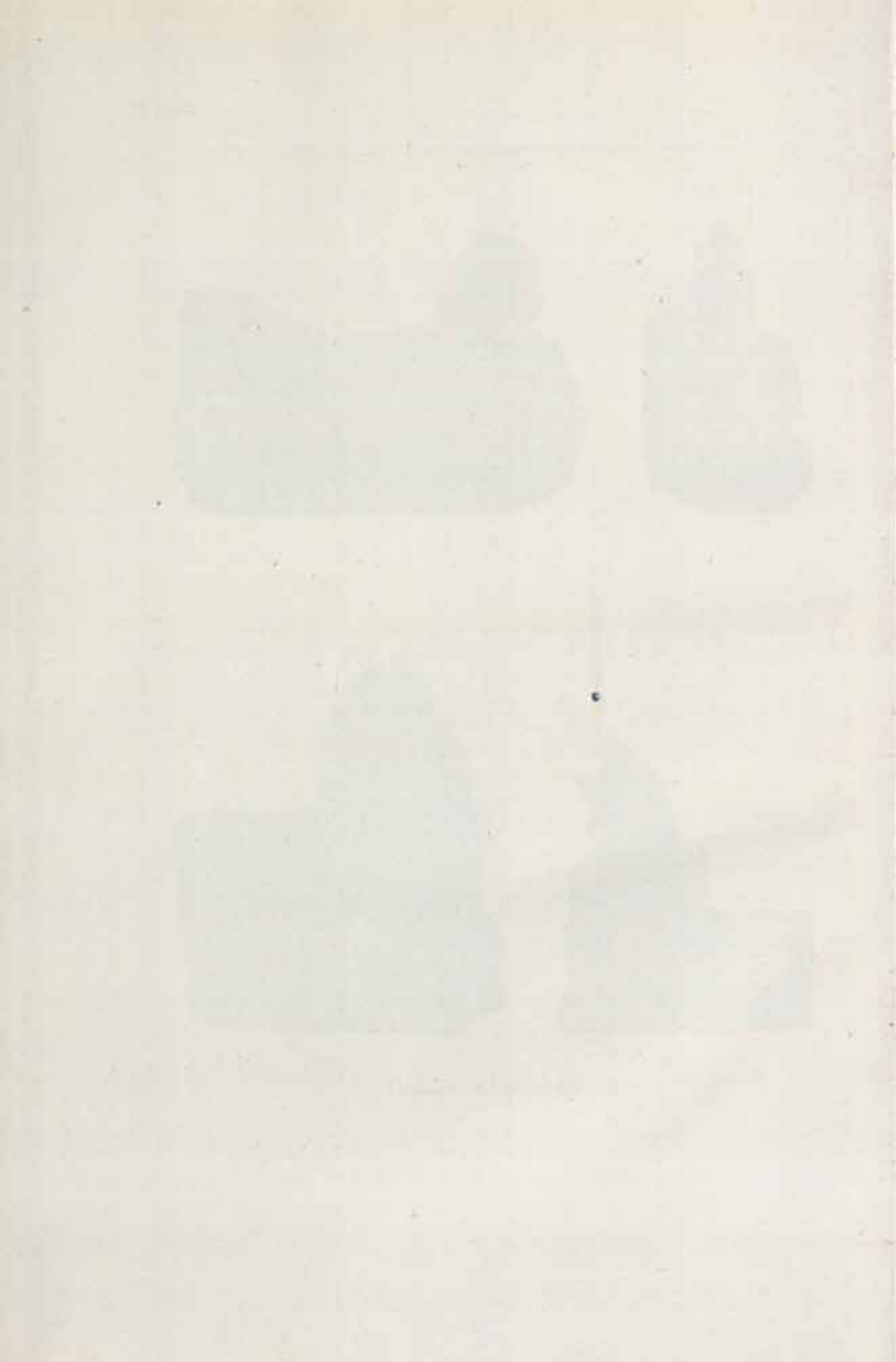

TERREINKAART
van
PRAMBANAN.

Schaal 1:50.000.

- Overblijfselen van bouwwerken
- Andere plaatsen van oudheidkundig belang

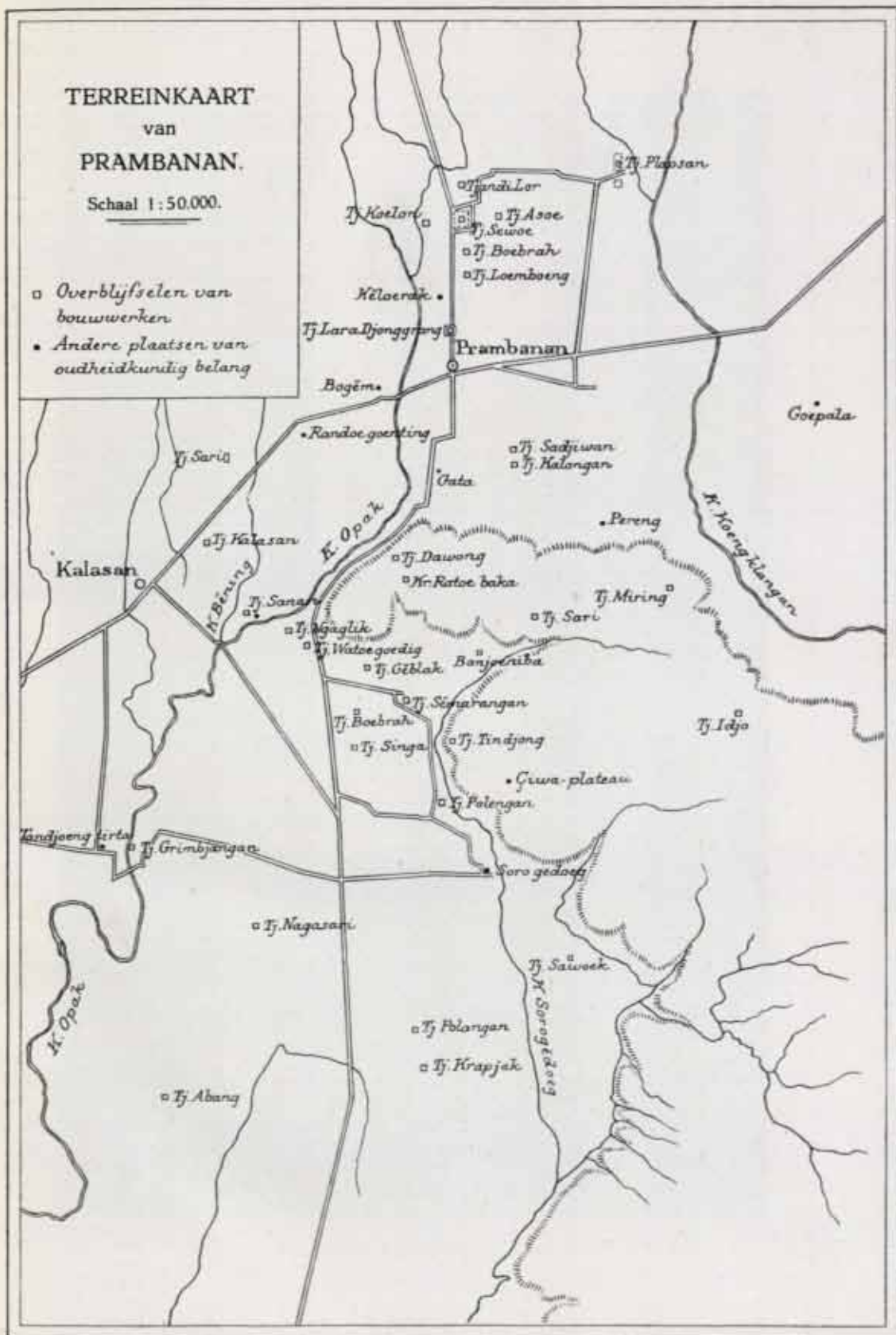

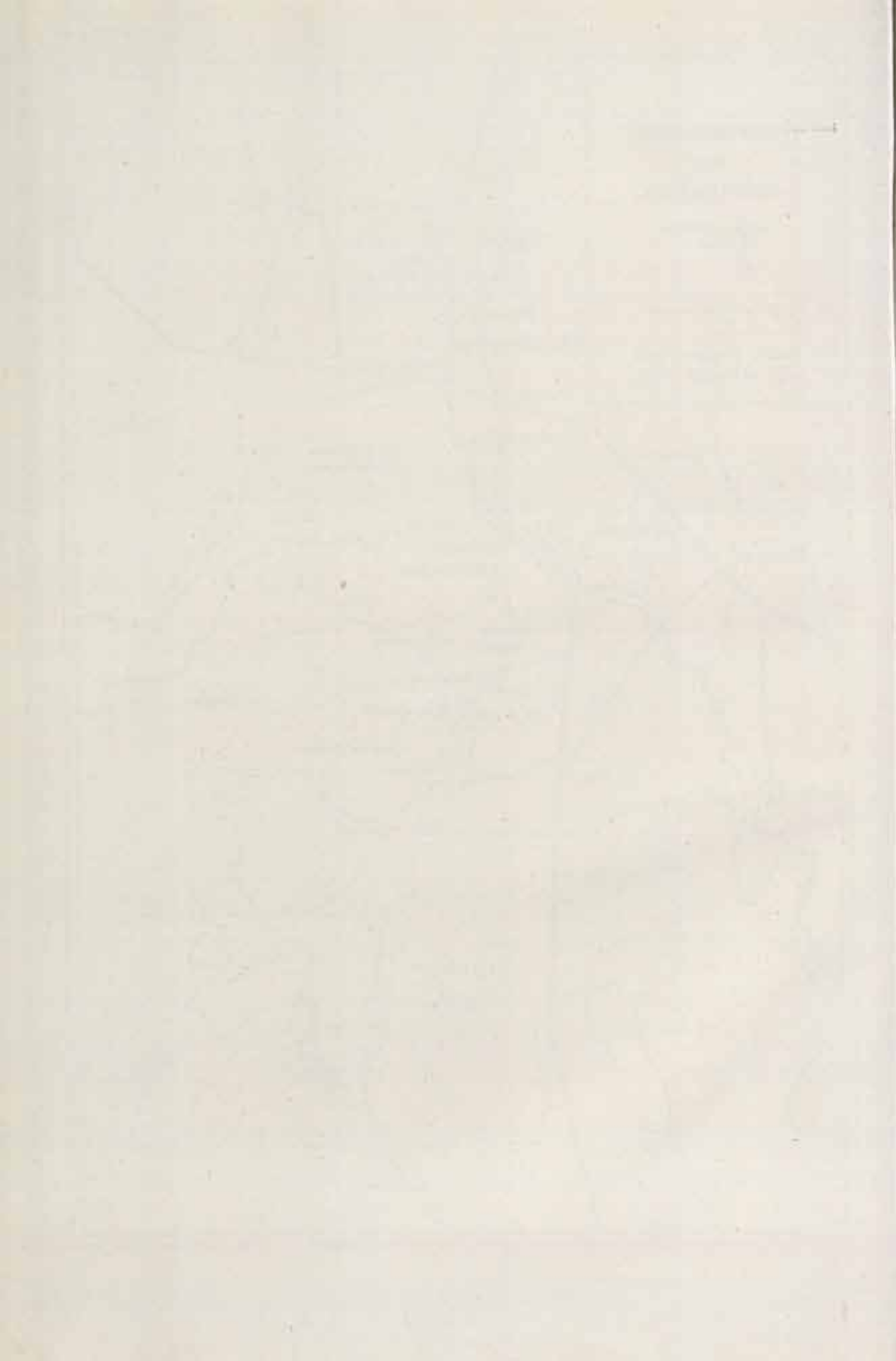

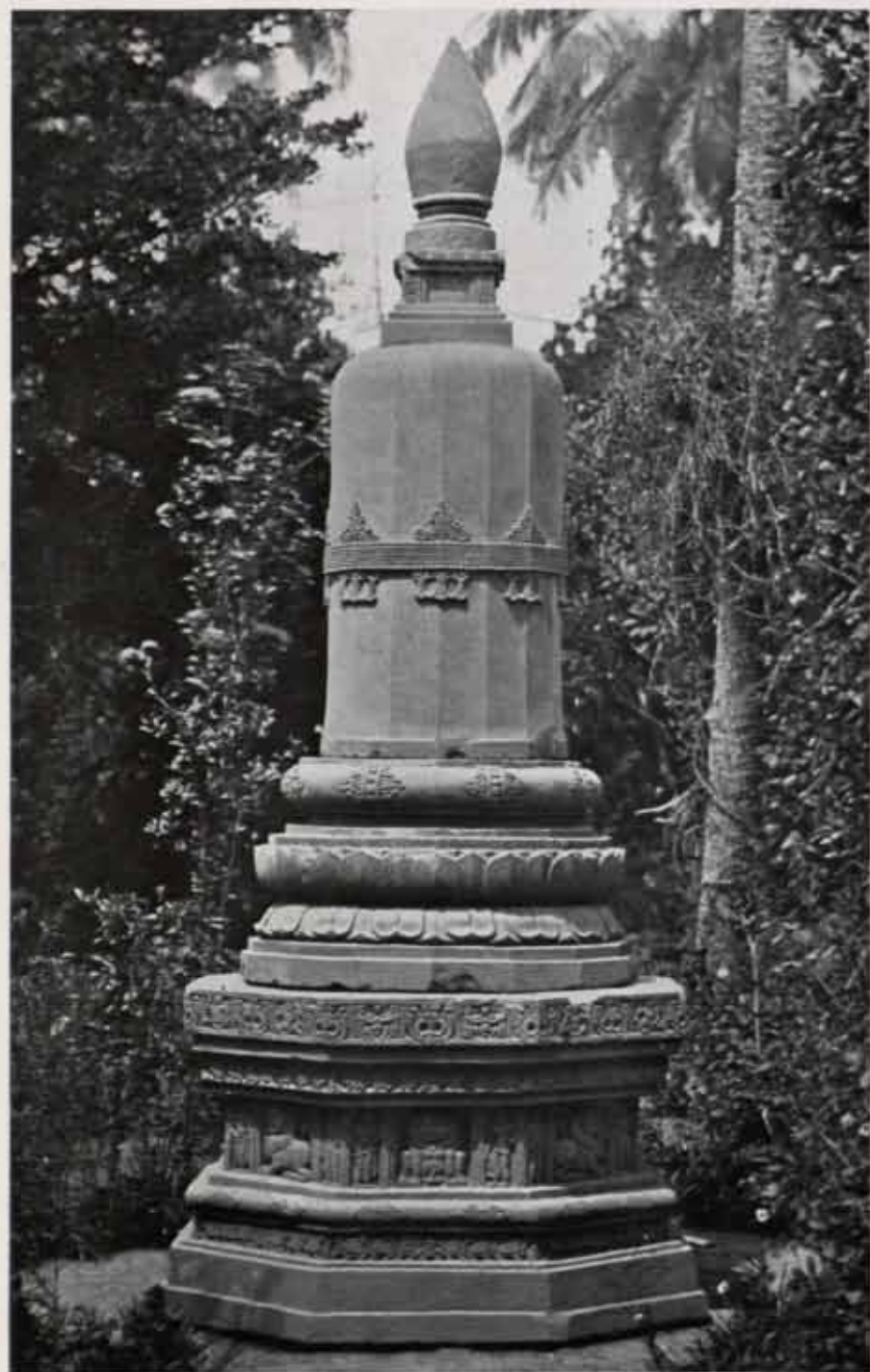

Monument van Tjoepowatoe



Tjandi Kalasan

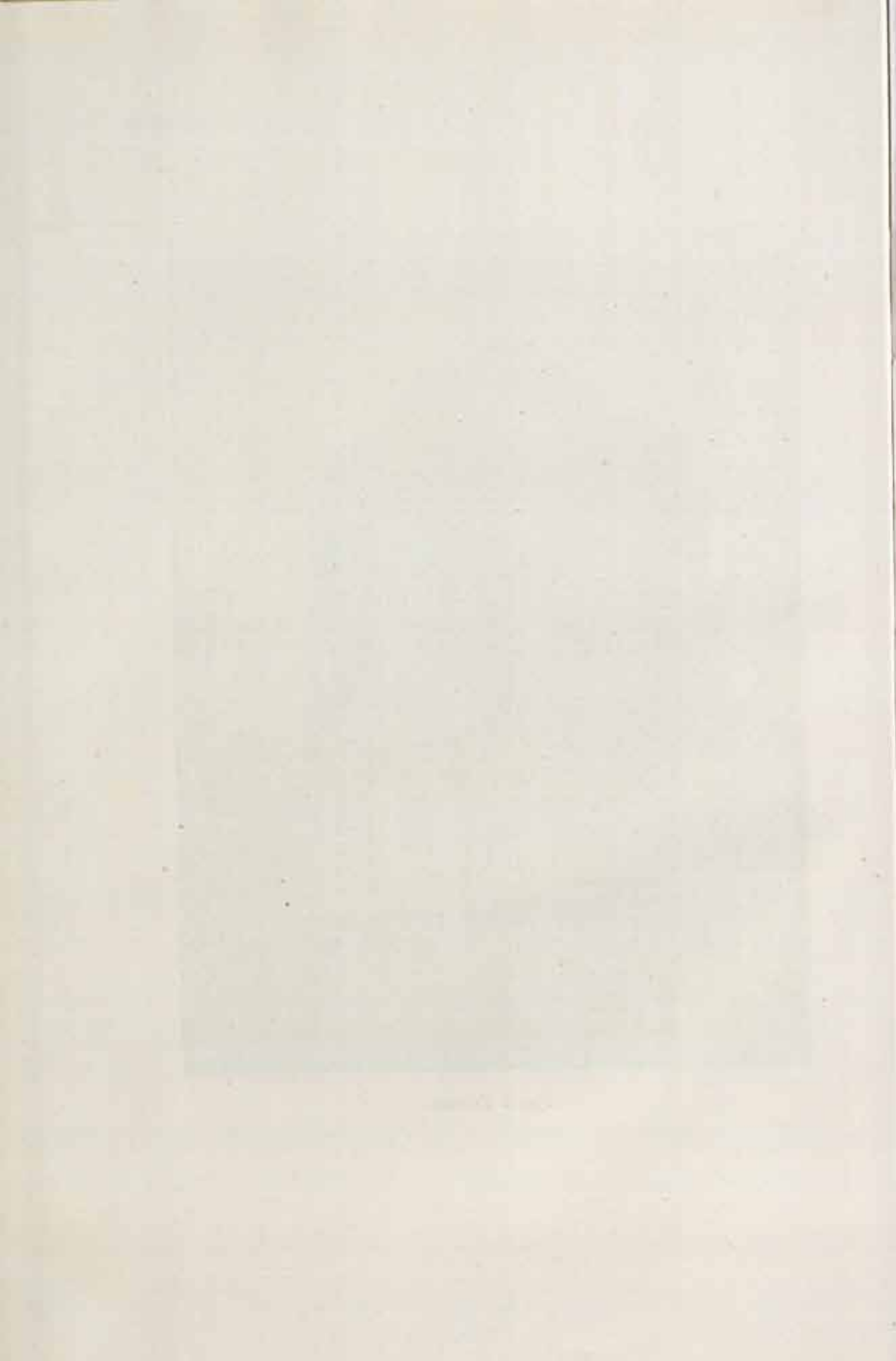



Nis van Tjandi Kalasan

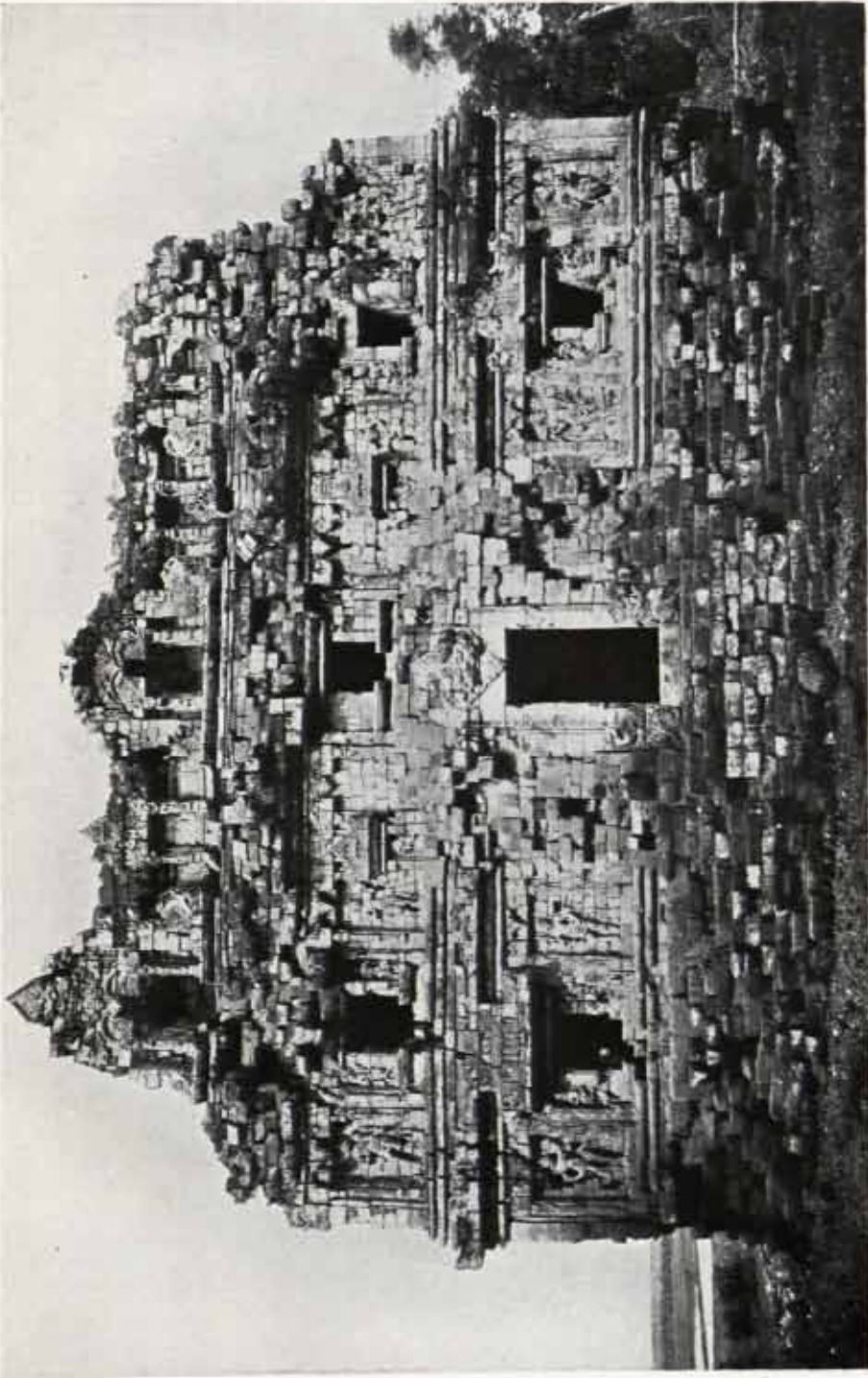

Tjandi Sari

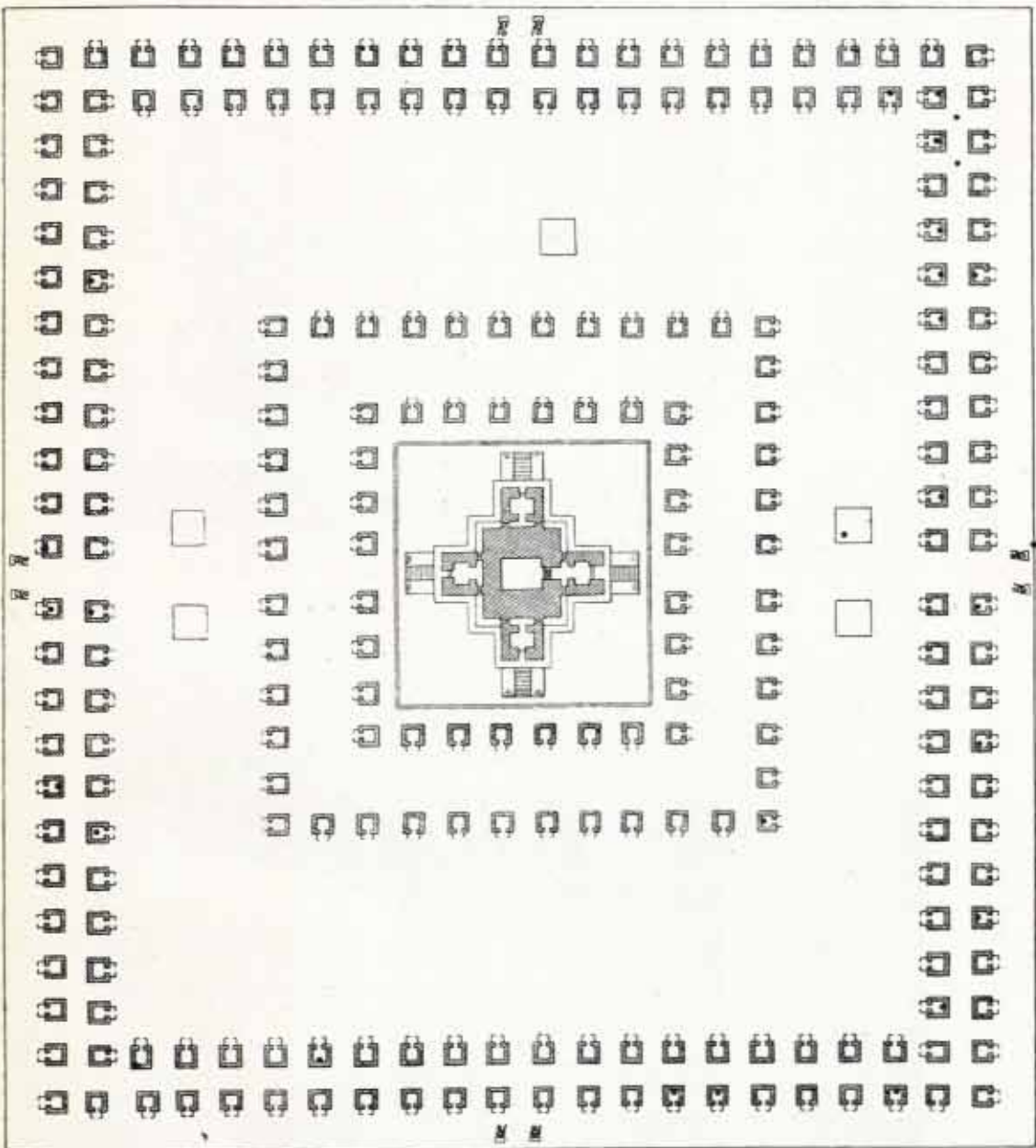

Plattegrond der Tjandi Sewoe-groep

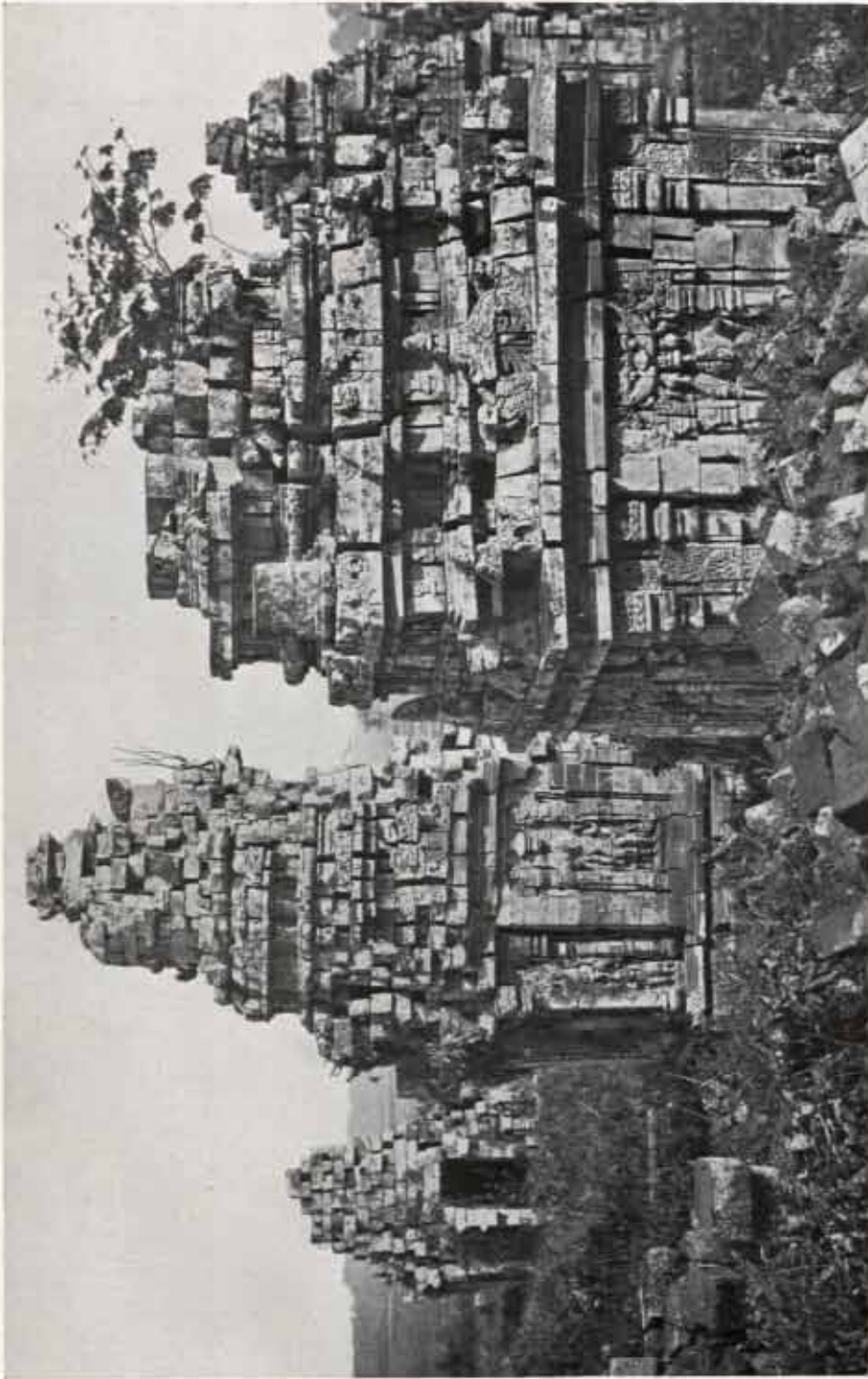

Bijtempels van Tjandi Sewoe

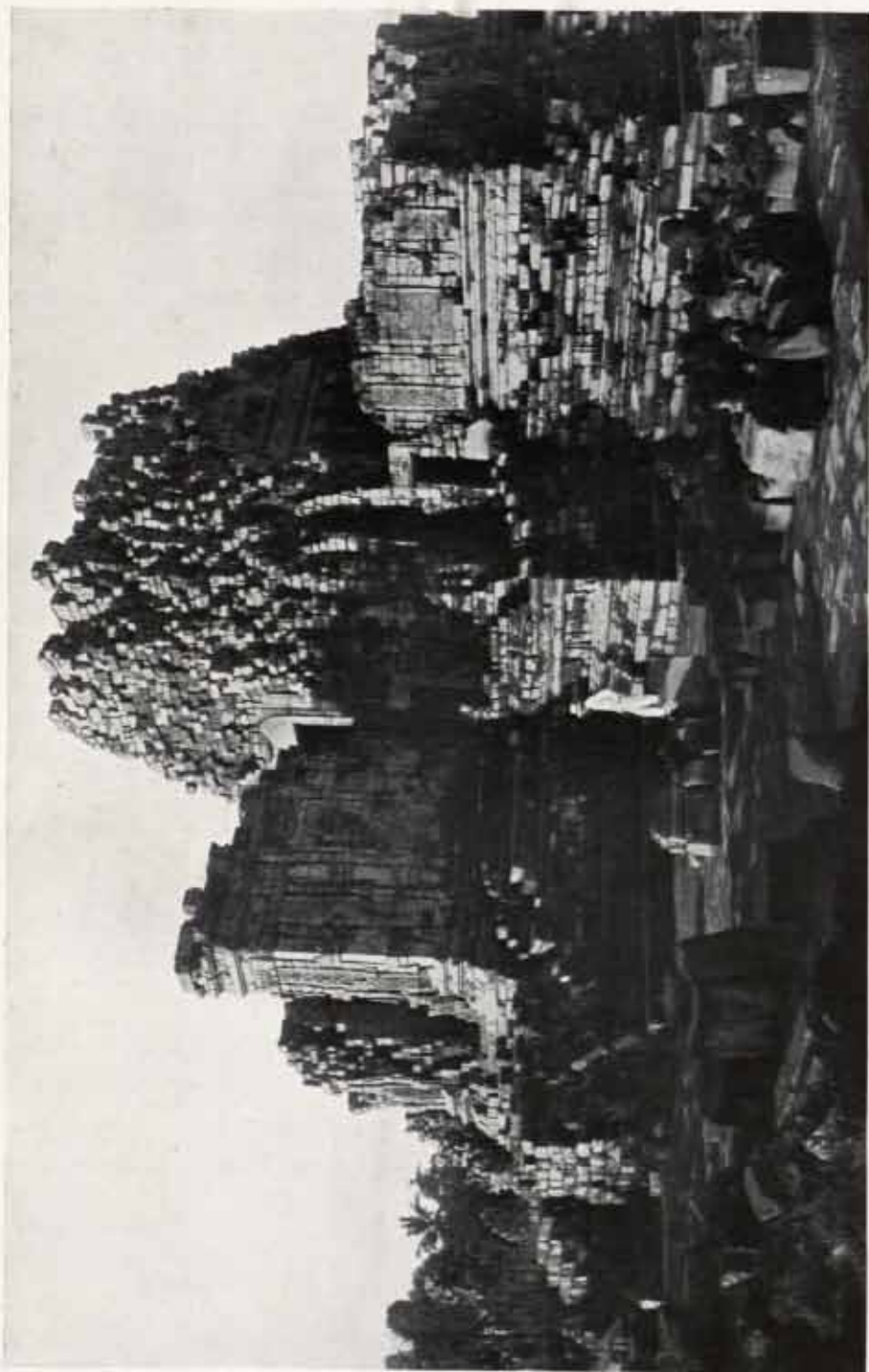

Hoofdtempel van Tjandi Sewoe

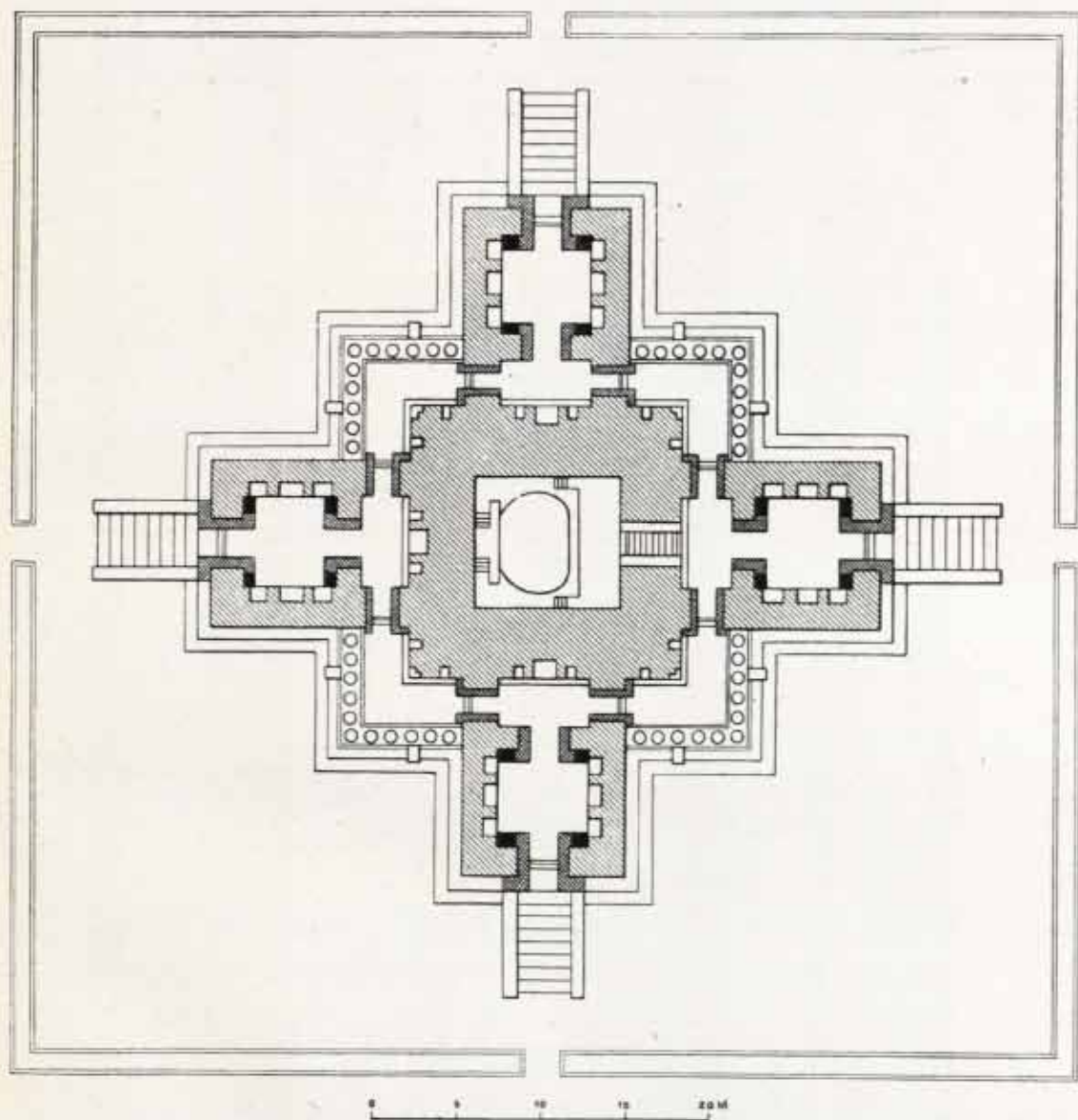

Plattegrond van den hoofdtempel van Tjandi Sewoe

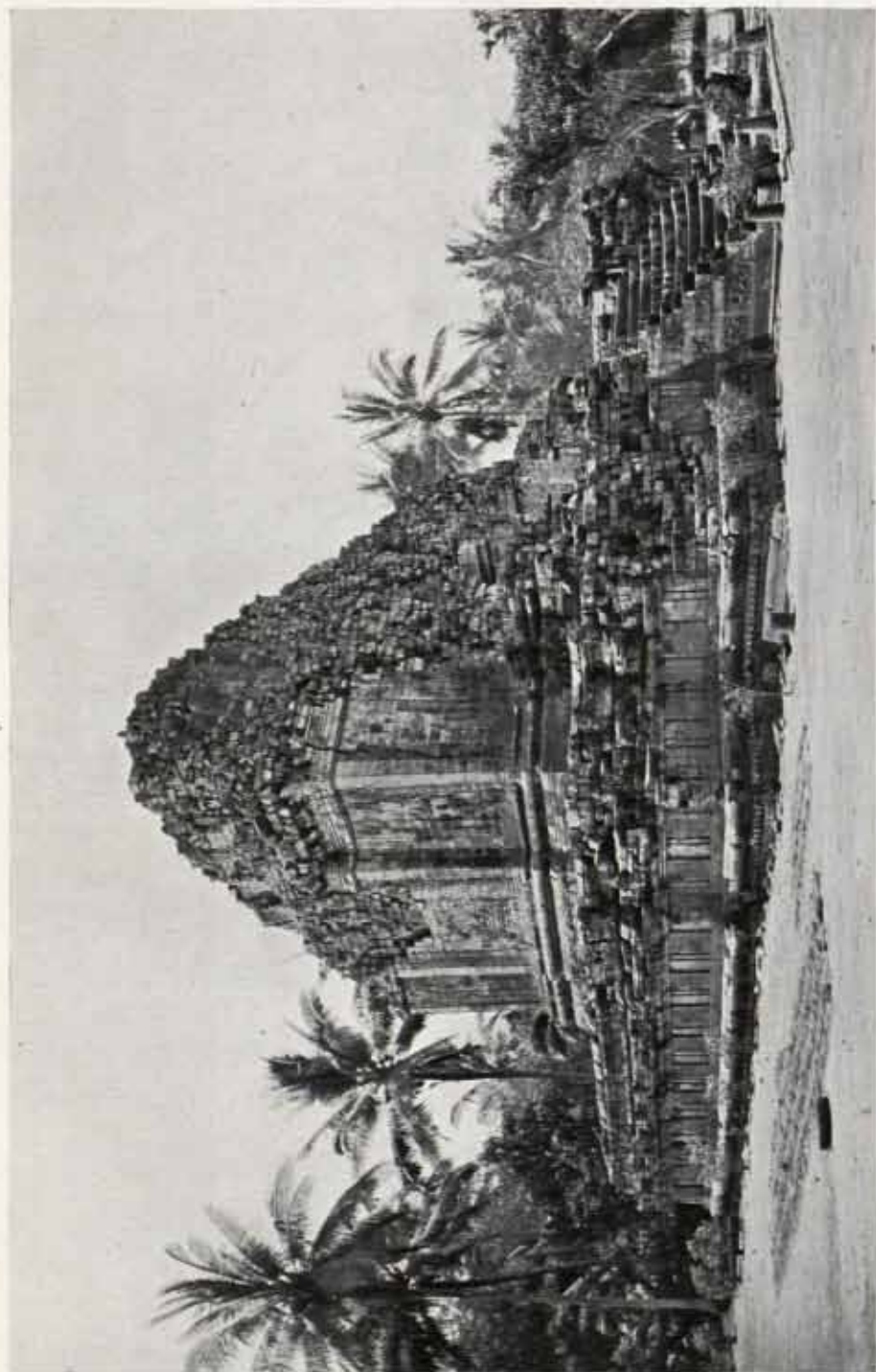

Tjandi Mendoet voor de restauratie



Awalokiteçwara van Tjandi Mendoet



Beelden van Tjandi Banon



Tjandi Pawon voor de restauratie



Tjandi Pawon, gerestaureerd



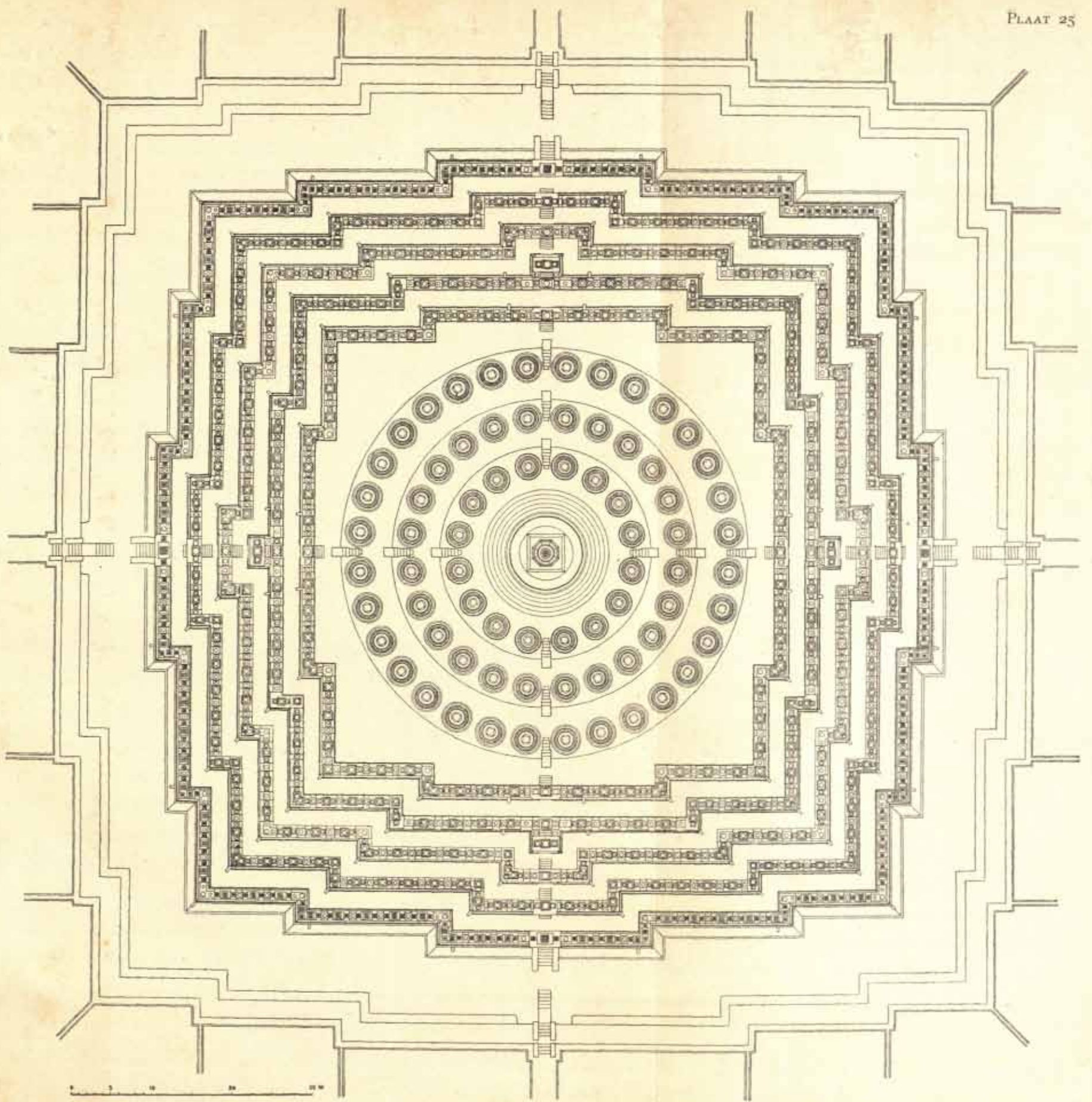

Plattegrond van Baraboddoer

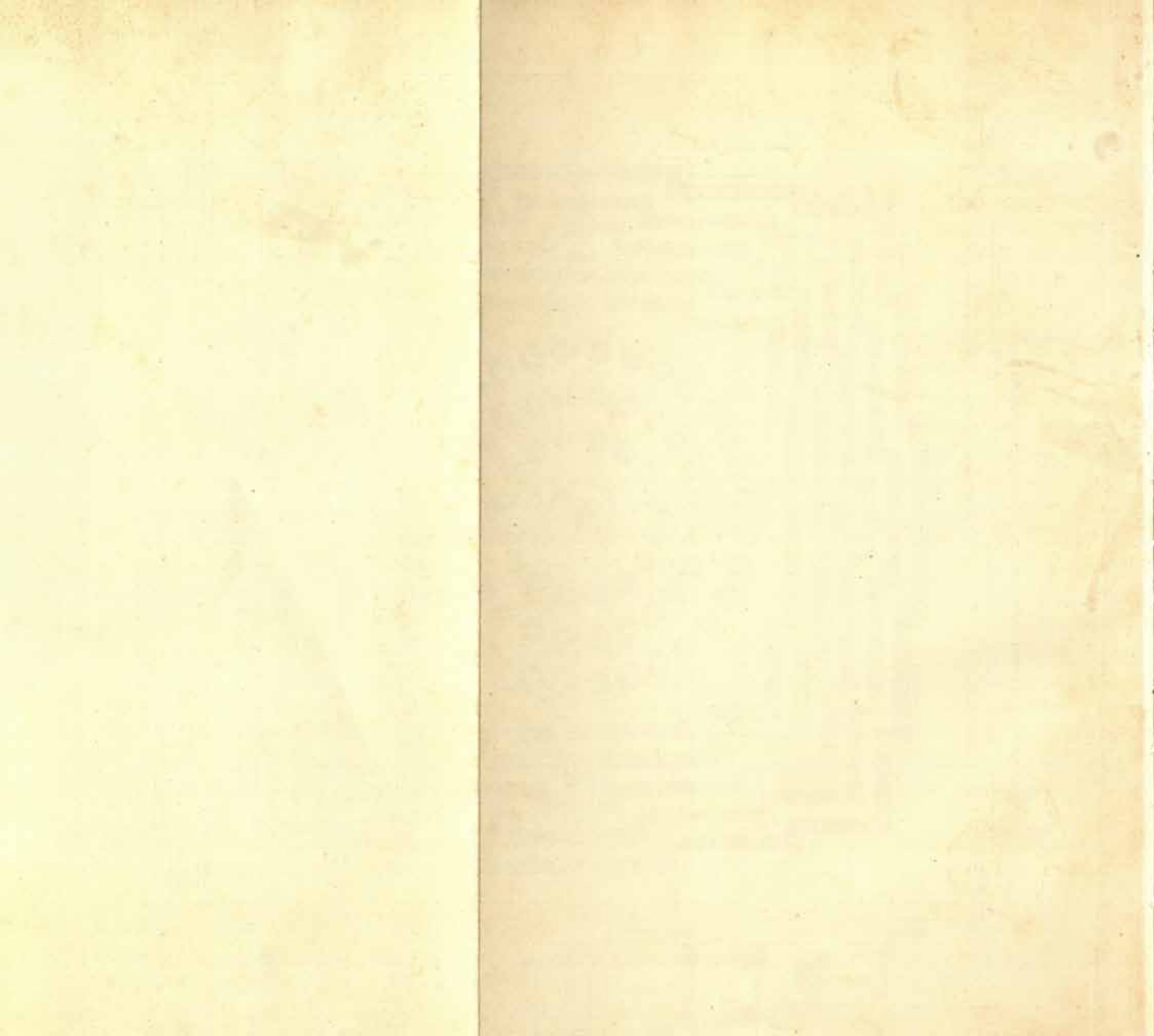

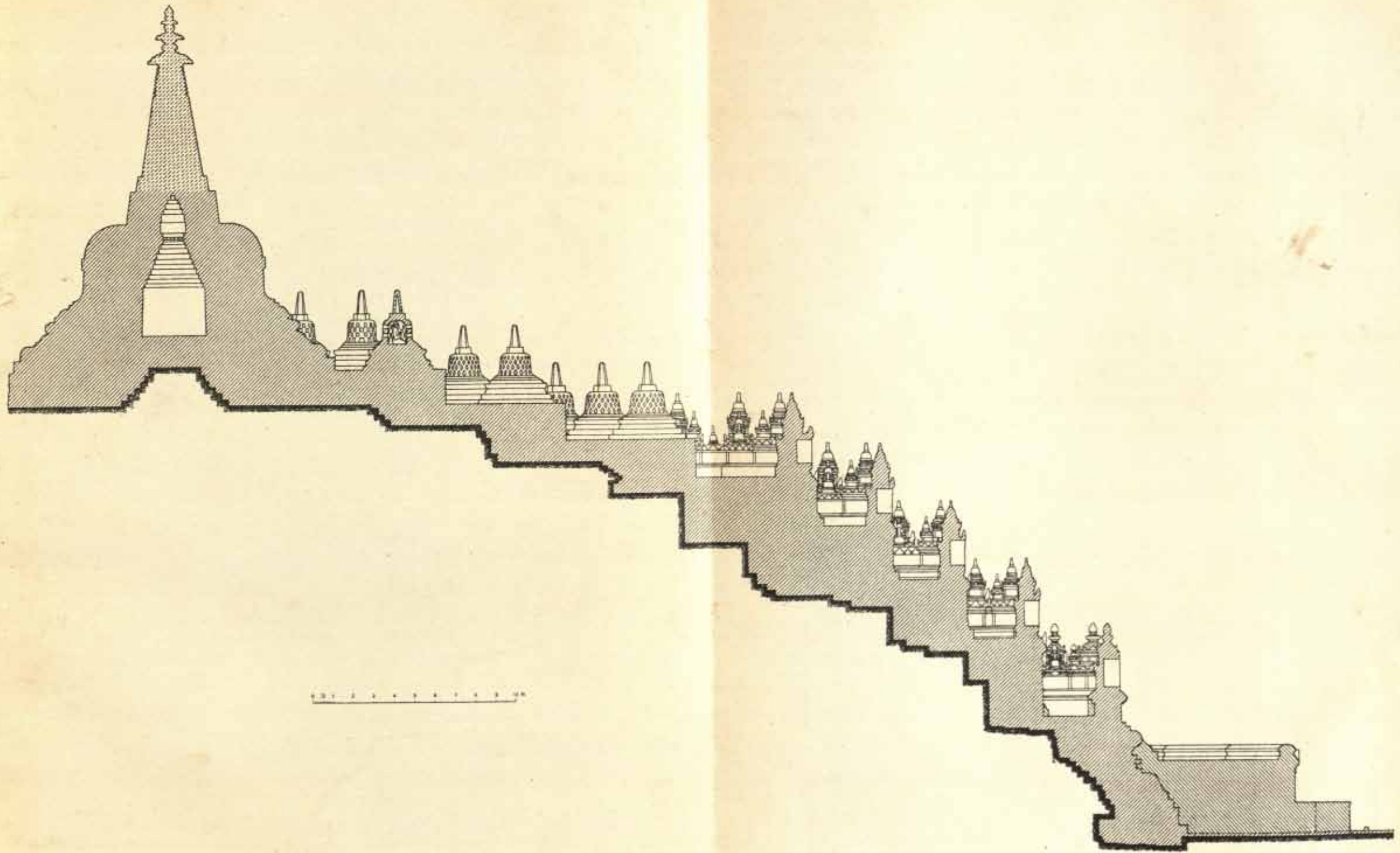

Doorsnede van Baraboedoer

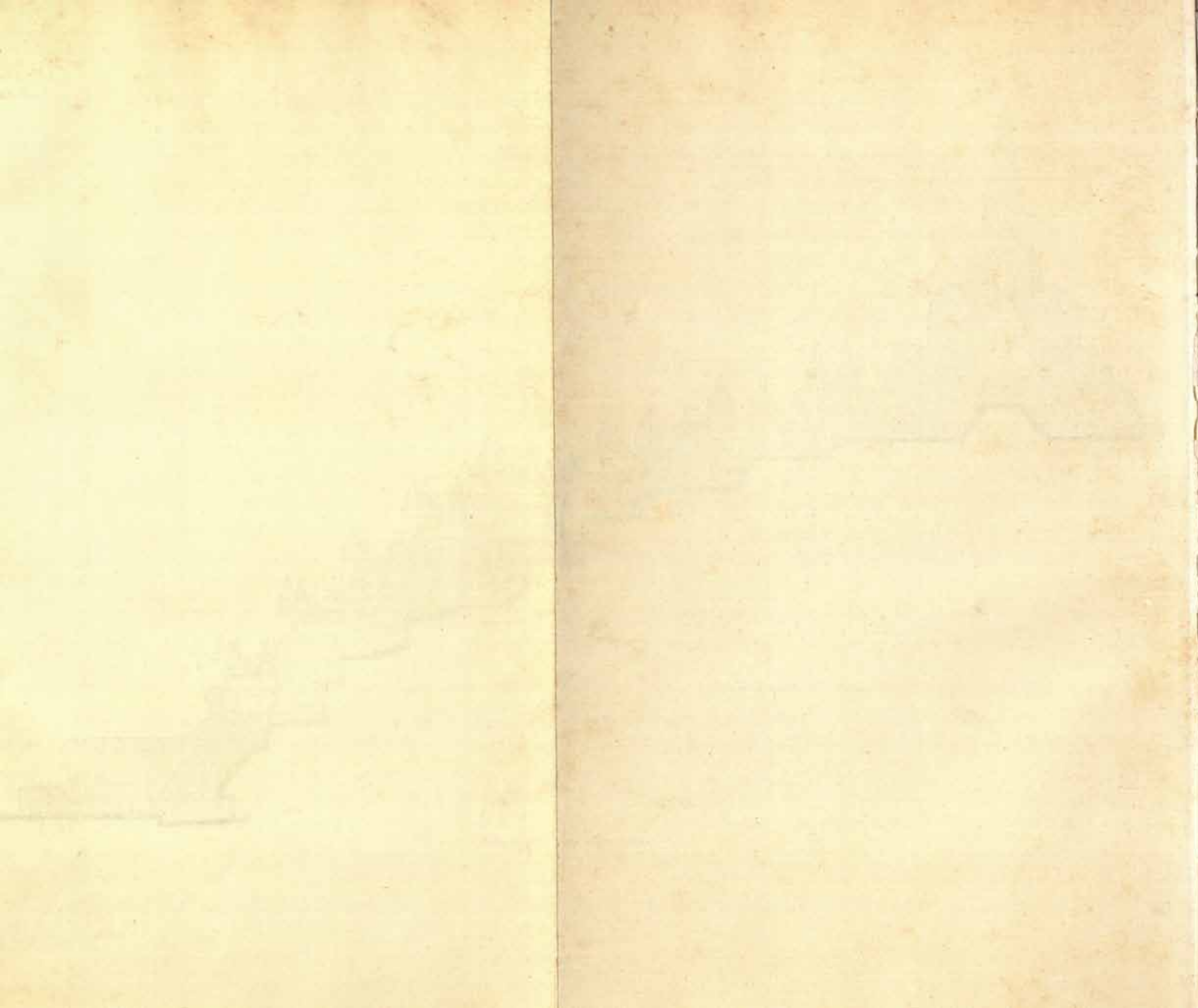

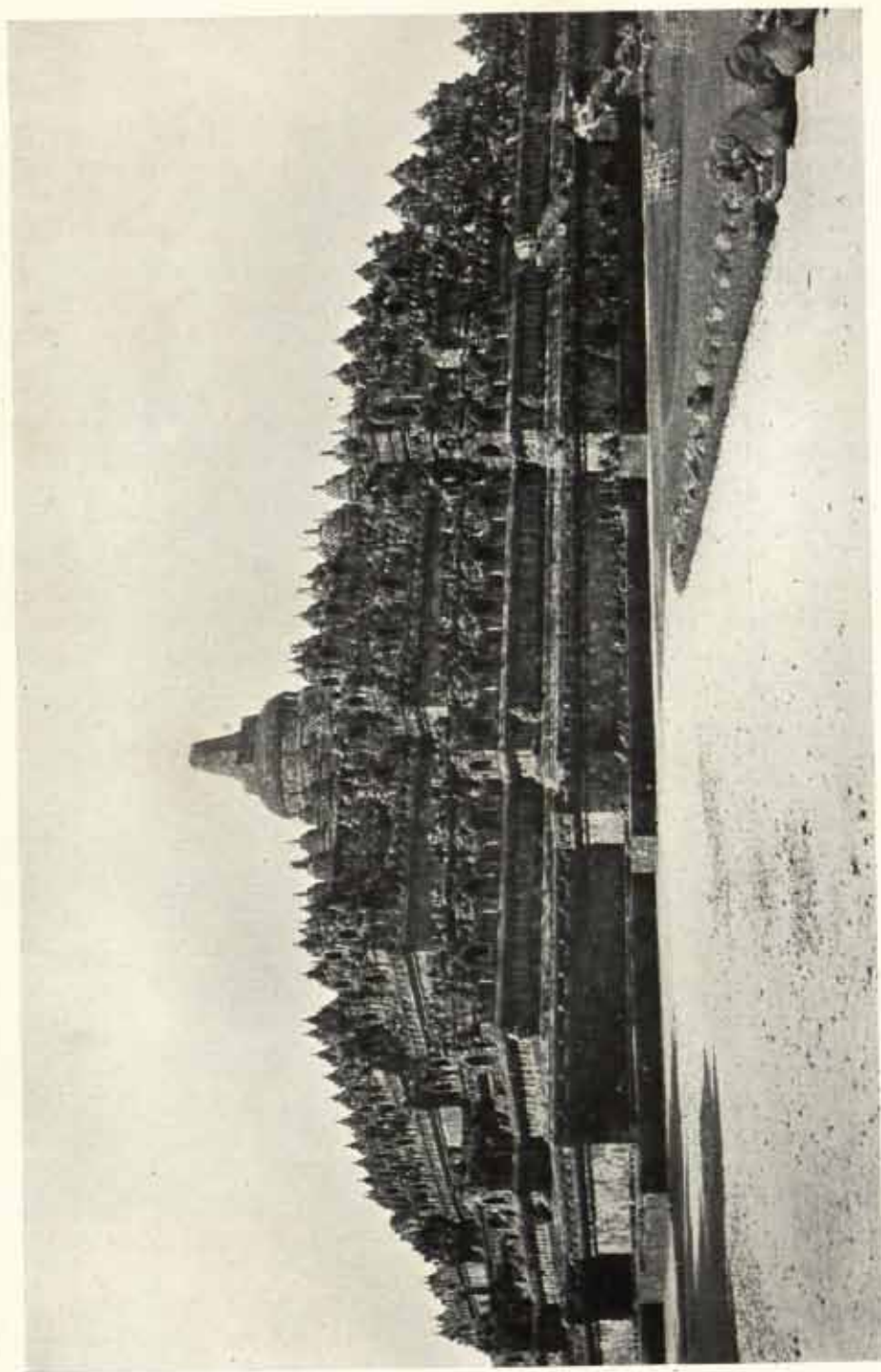

Gezicht op Baraboeoer



Gaanderij van Baraboeoer



Poort van Baraboeoer

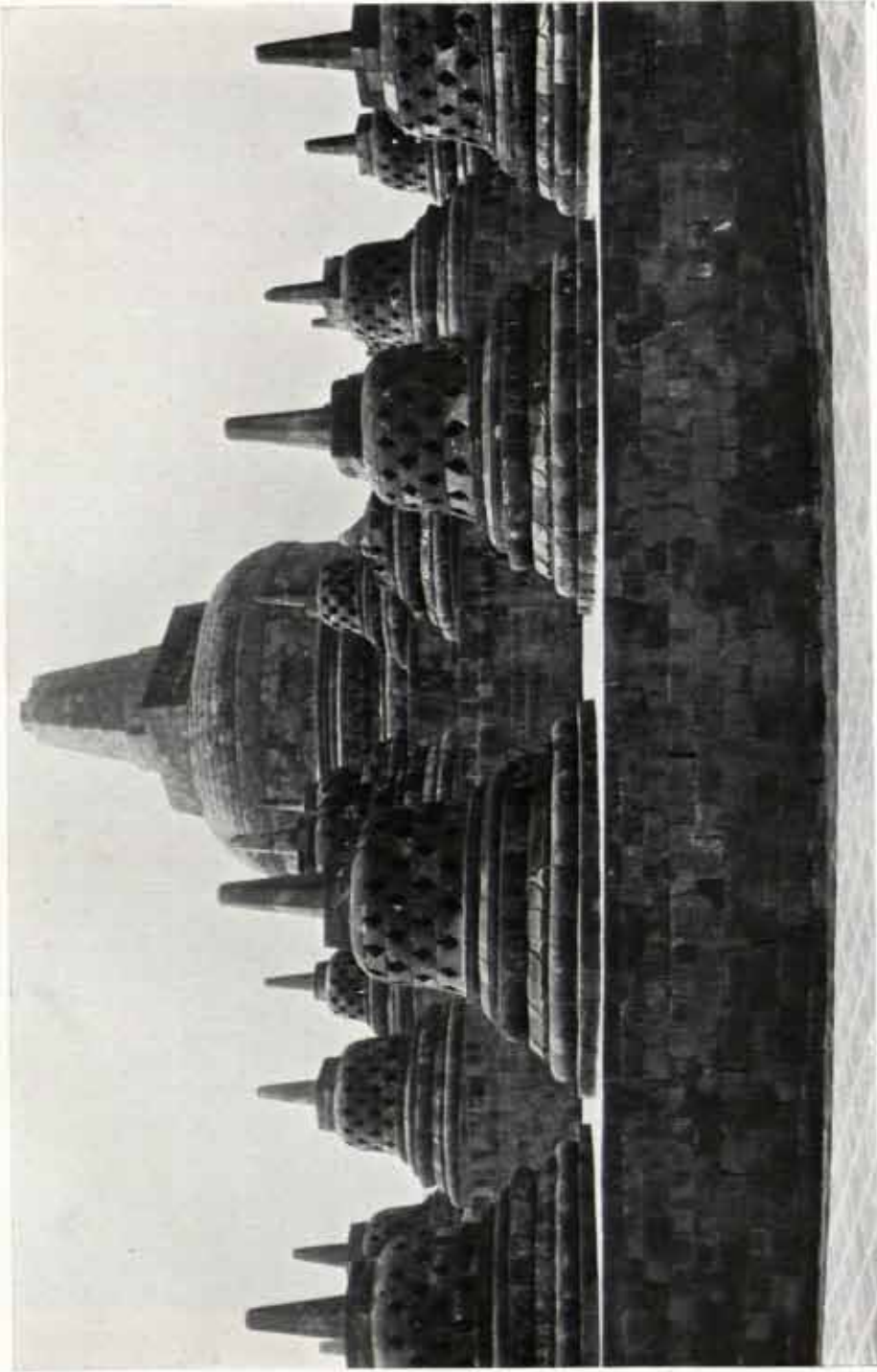

Terrassen en hoofd-stoepe van Baraboeoer



Reliefs van Baraboeoer

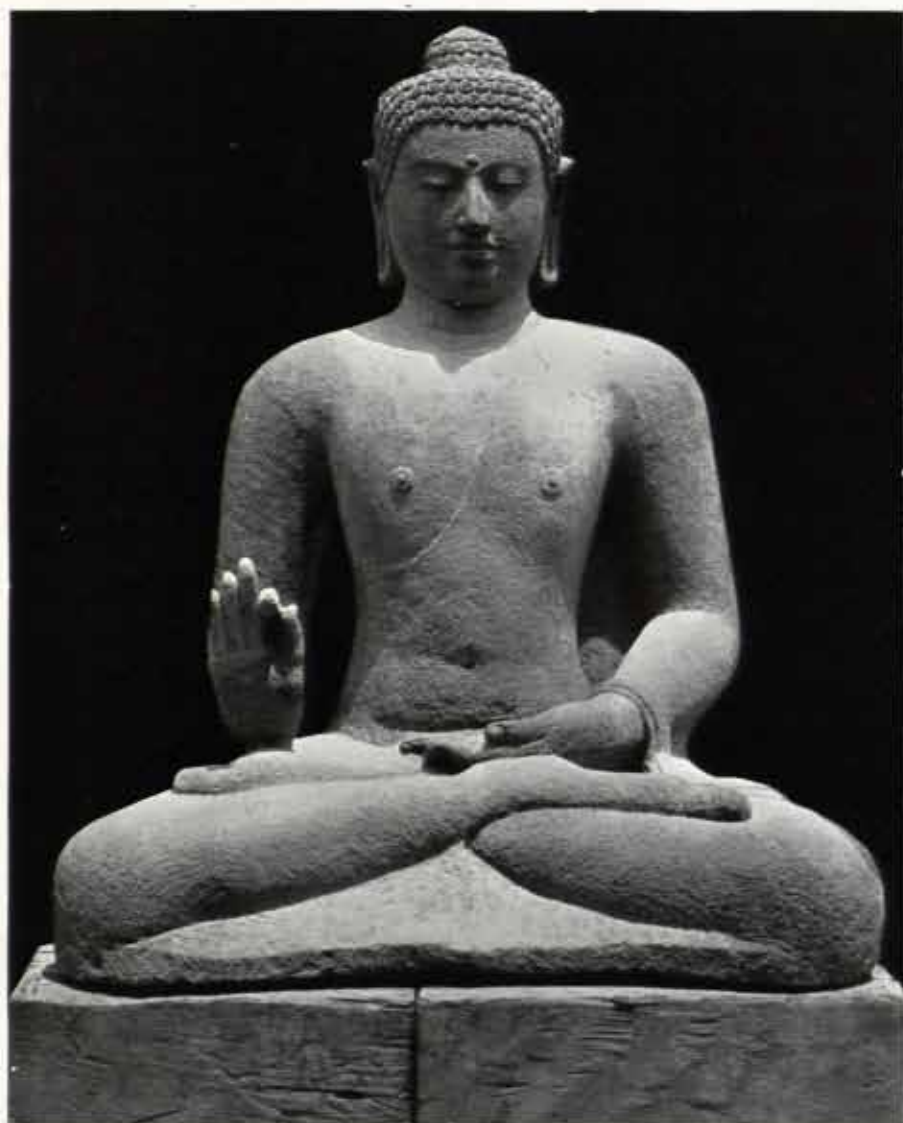

Boeddha van Baraboedoer



Tjandi Selagriya

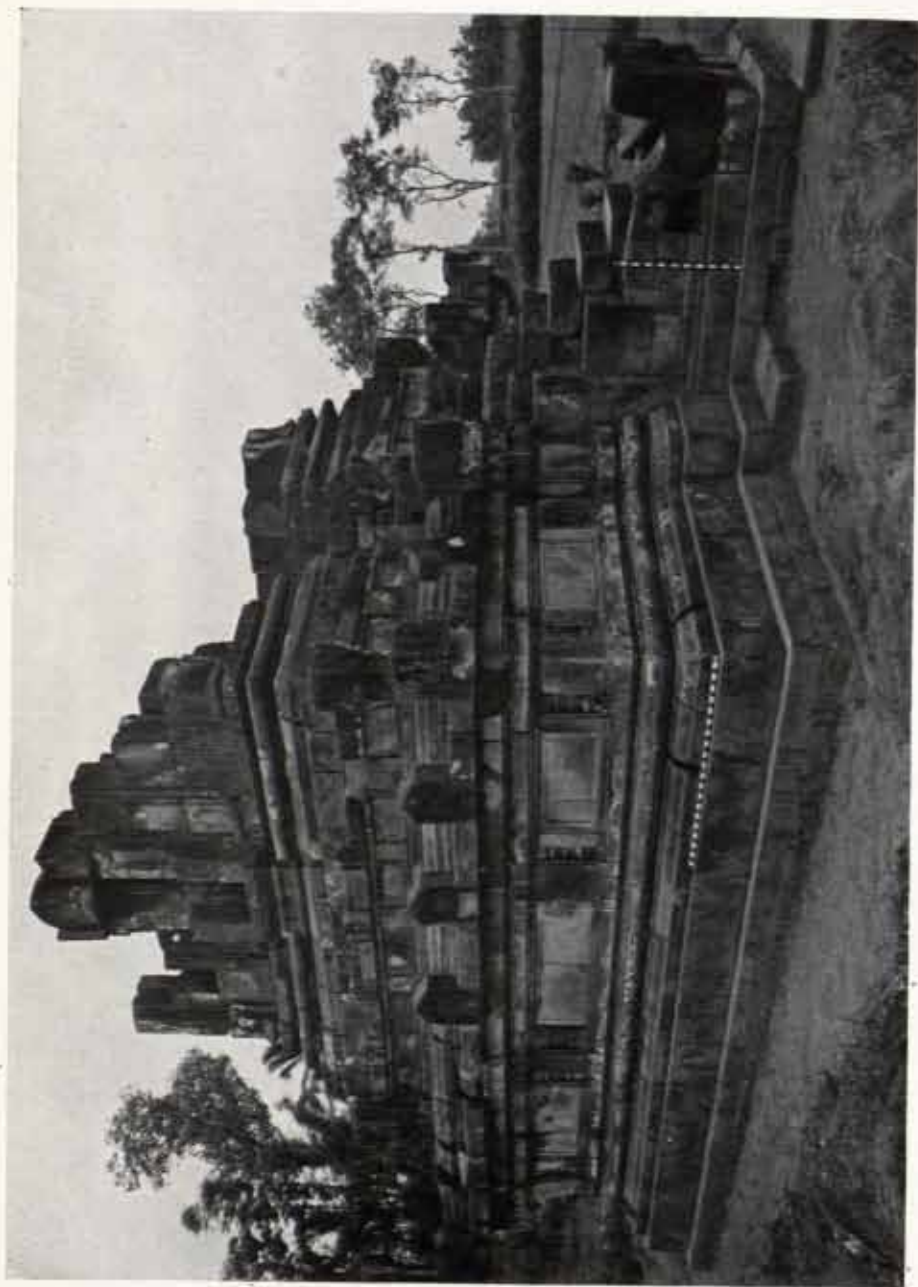

Tjandi Asoe

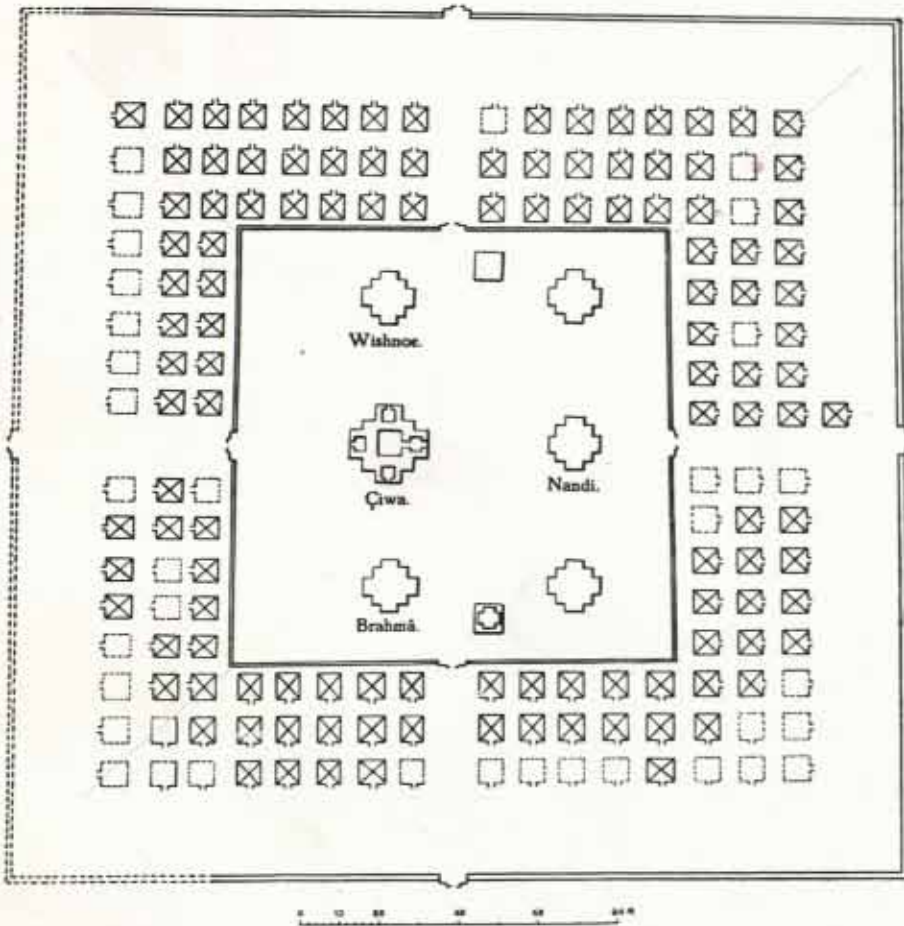

Plattegrond der Lara Djonggrang-groep

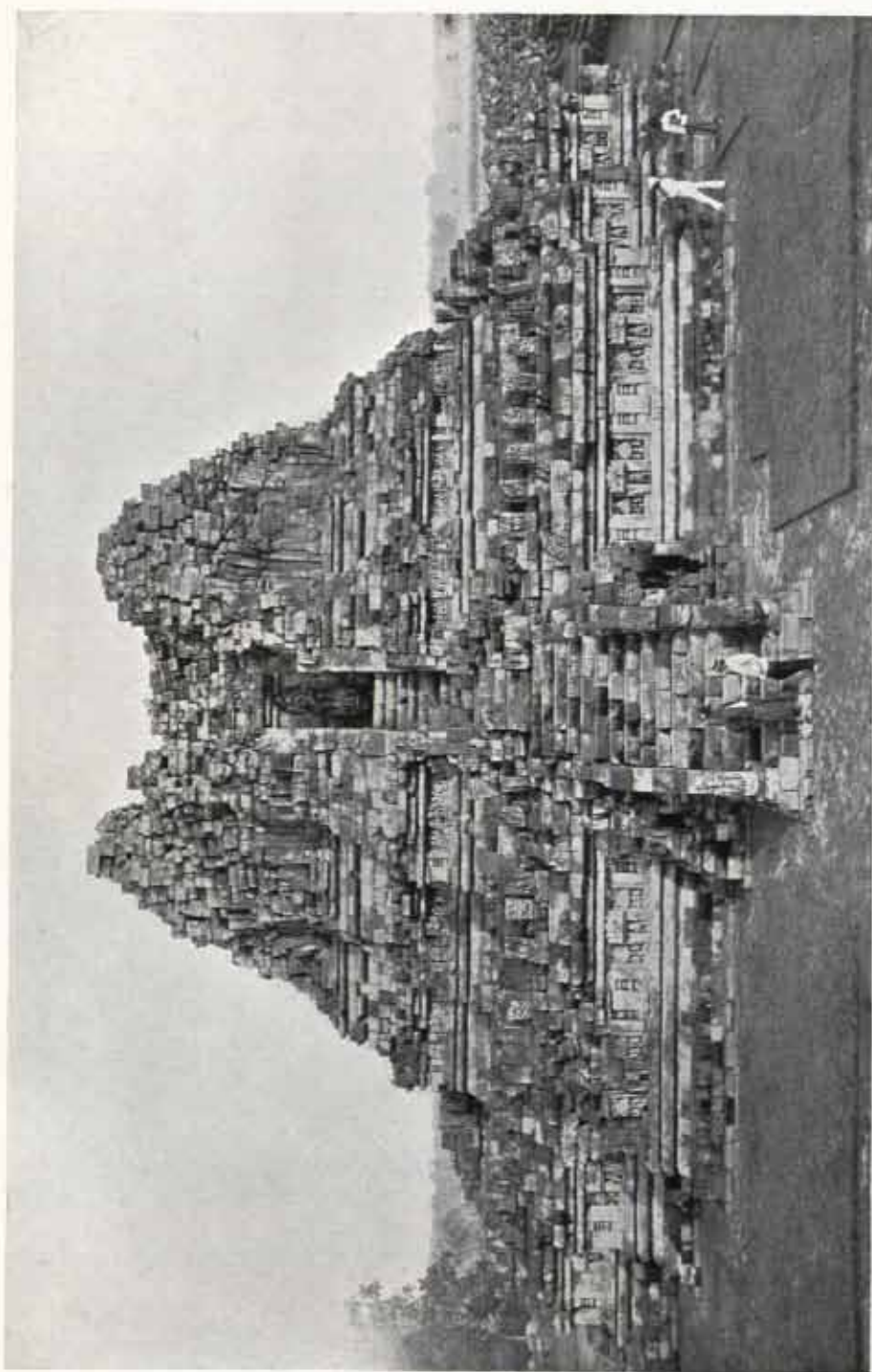

Çiwa-tempel van Lara Djonggrang



Ramayana-reliefs van den Çiwa-tempel

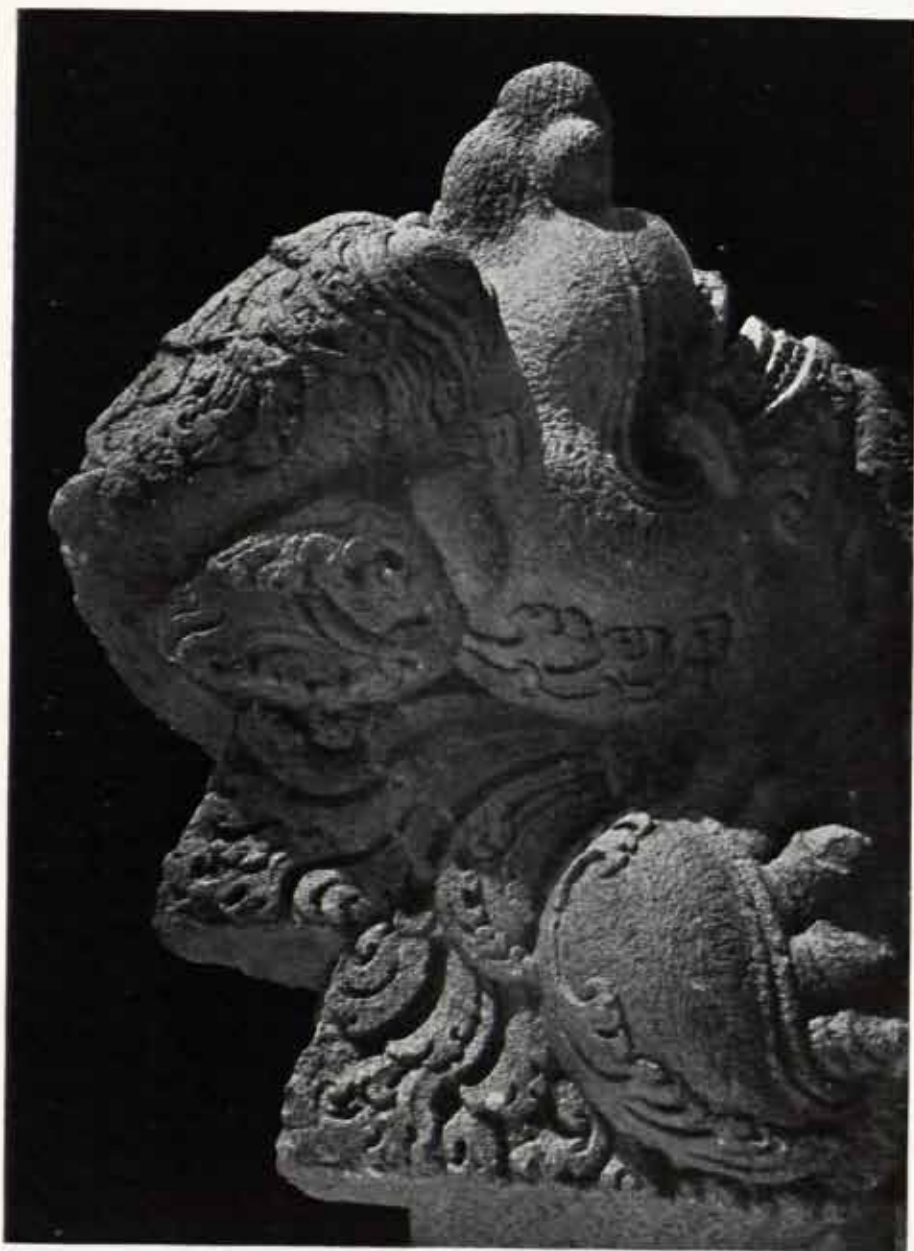

Spuier van den Çiwa-tempel van Lara Djonggrang



Mahadewa van Lara Djonggrang

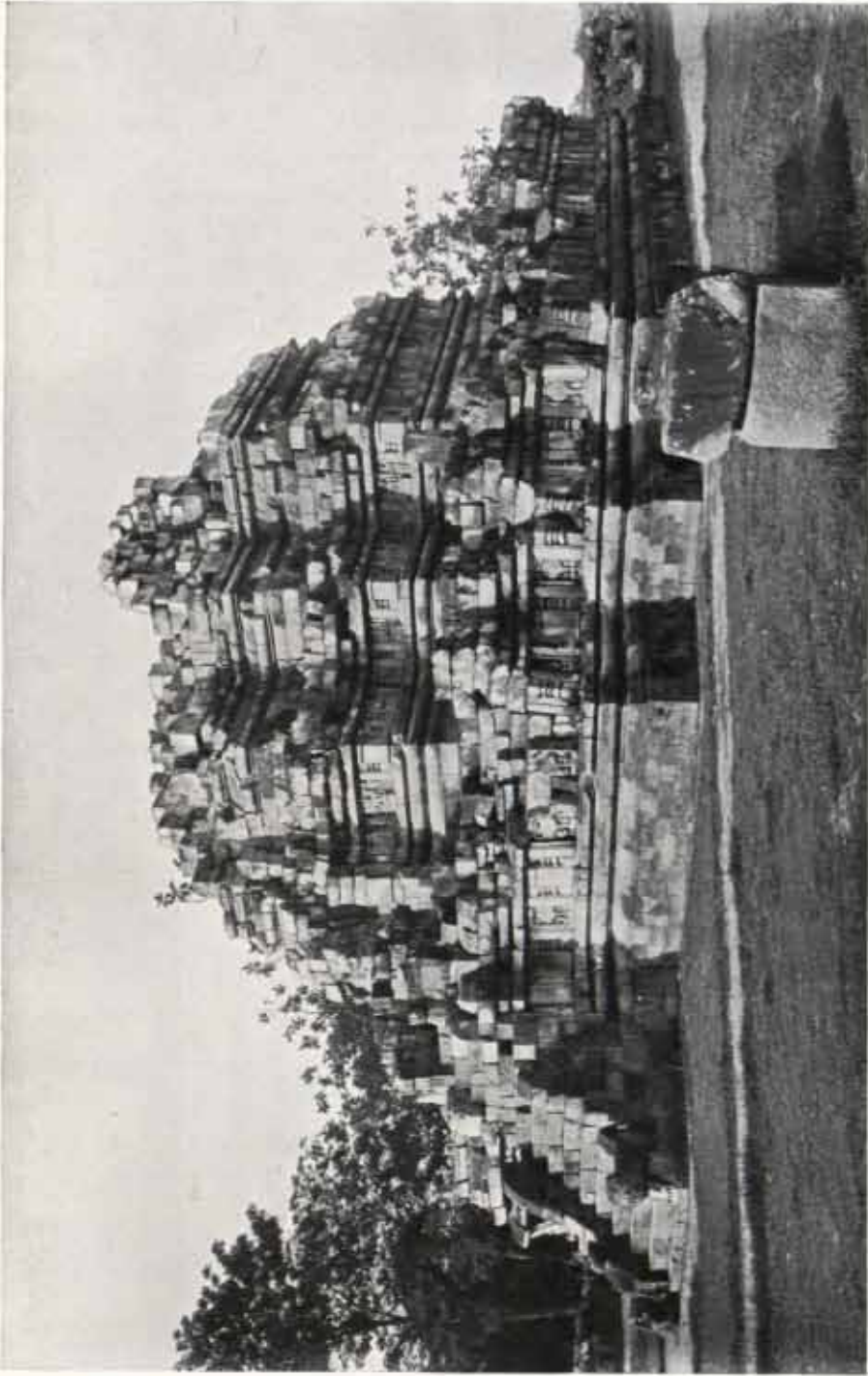

Brahma-tempel van Lara Djongrang

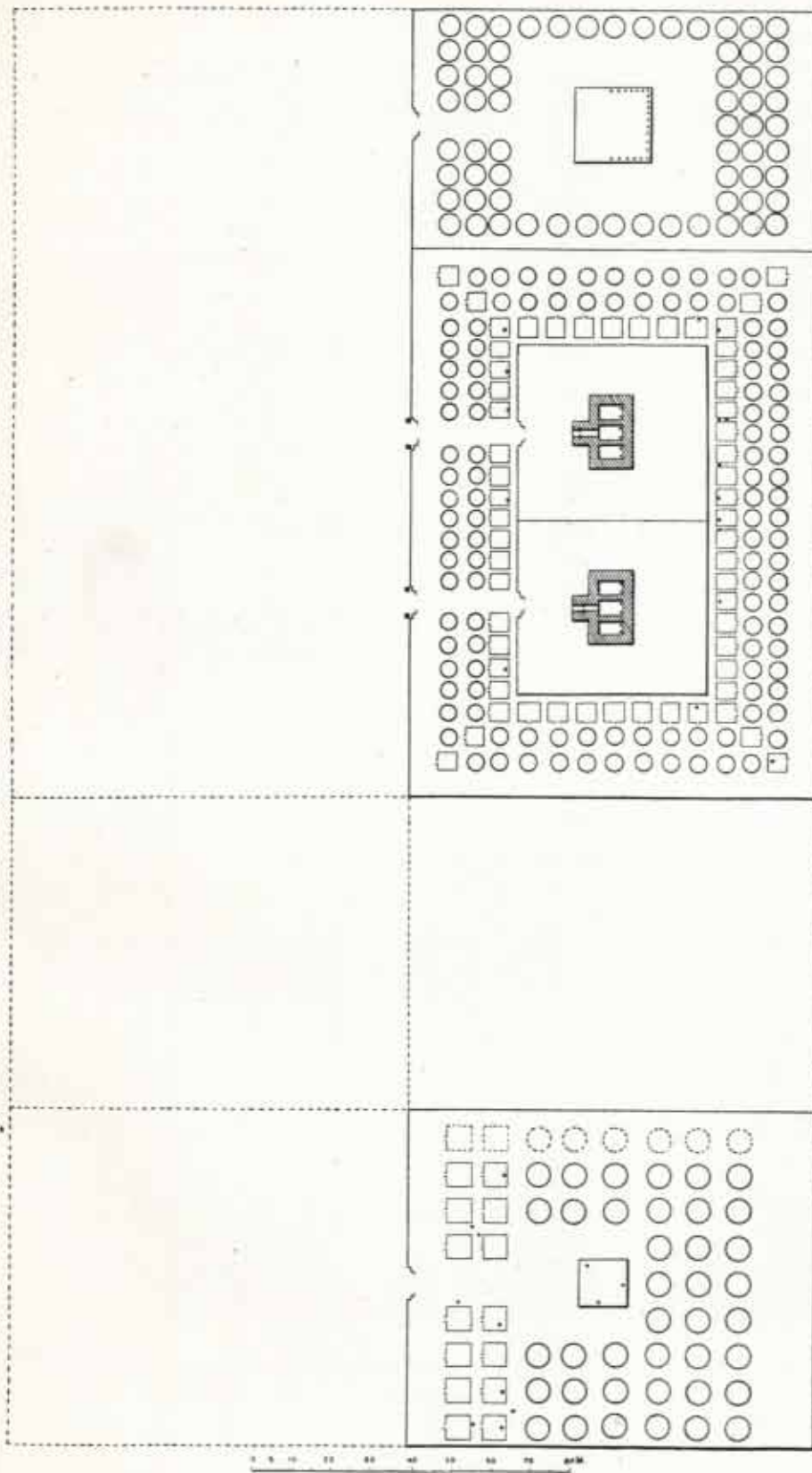

Plattegrond der Plaosan-groep

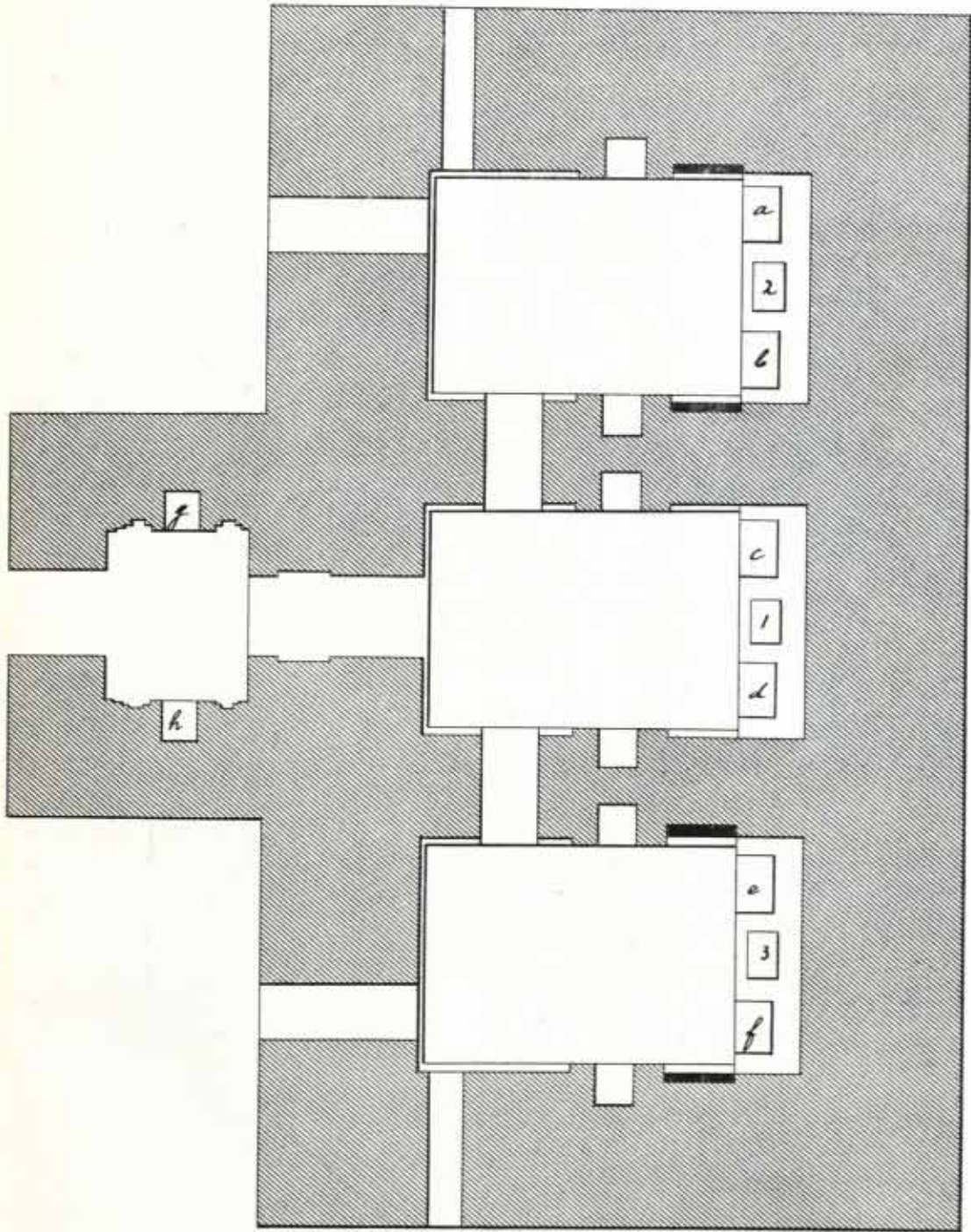

Plattegrond van een der tjandi's te Plaosan

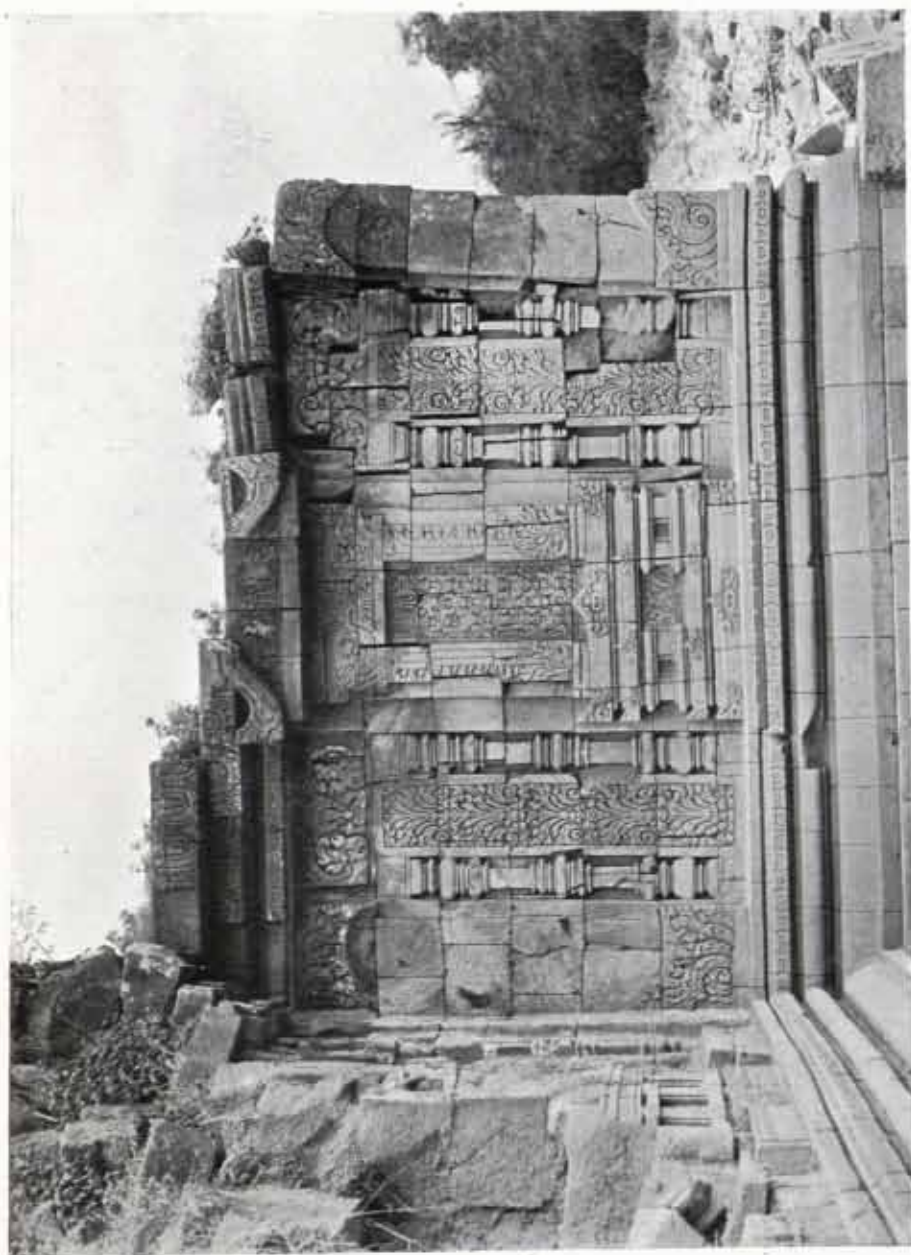

Zijwand-ornament van Tjandi Plaosan



Maitreya van Tjandi Plaosan

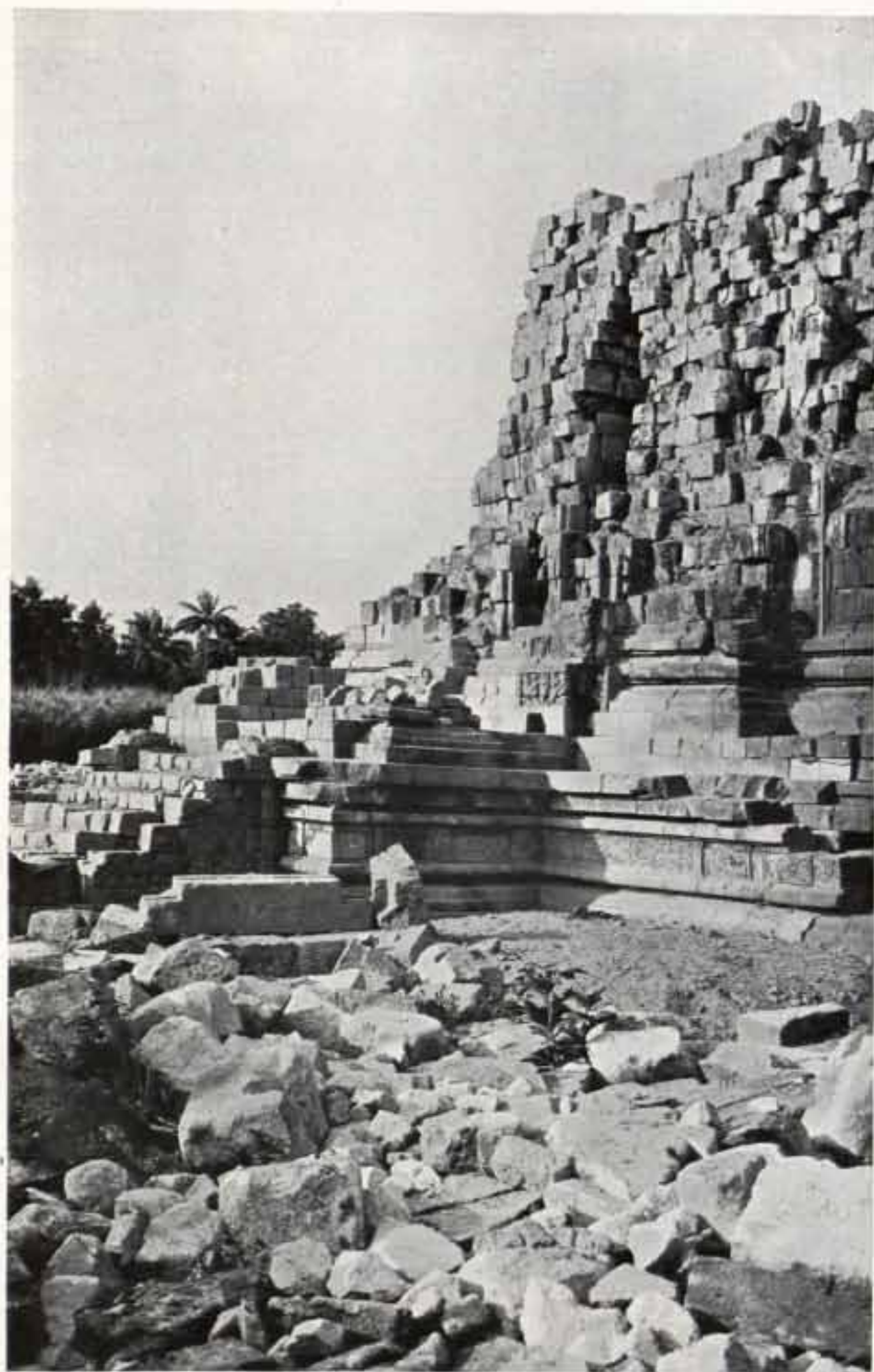

Tjandi Sadjiwan

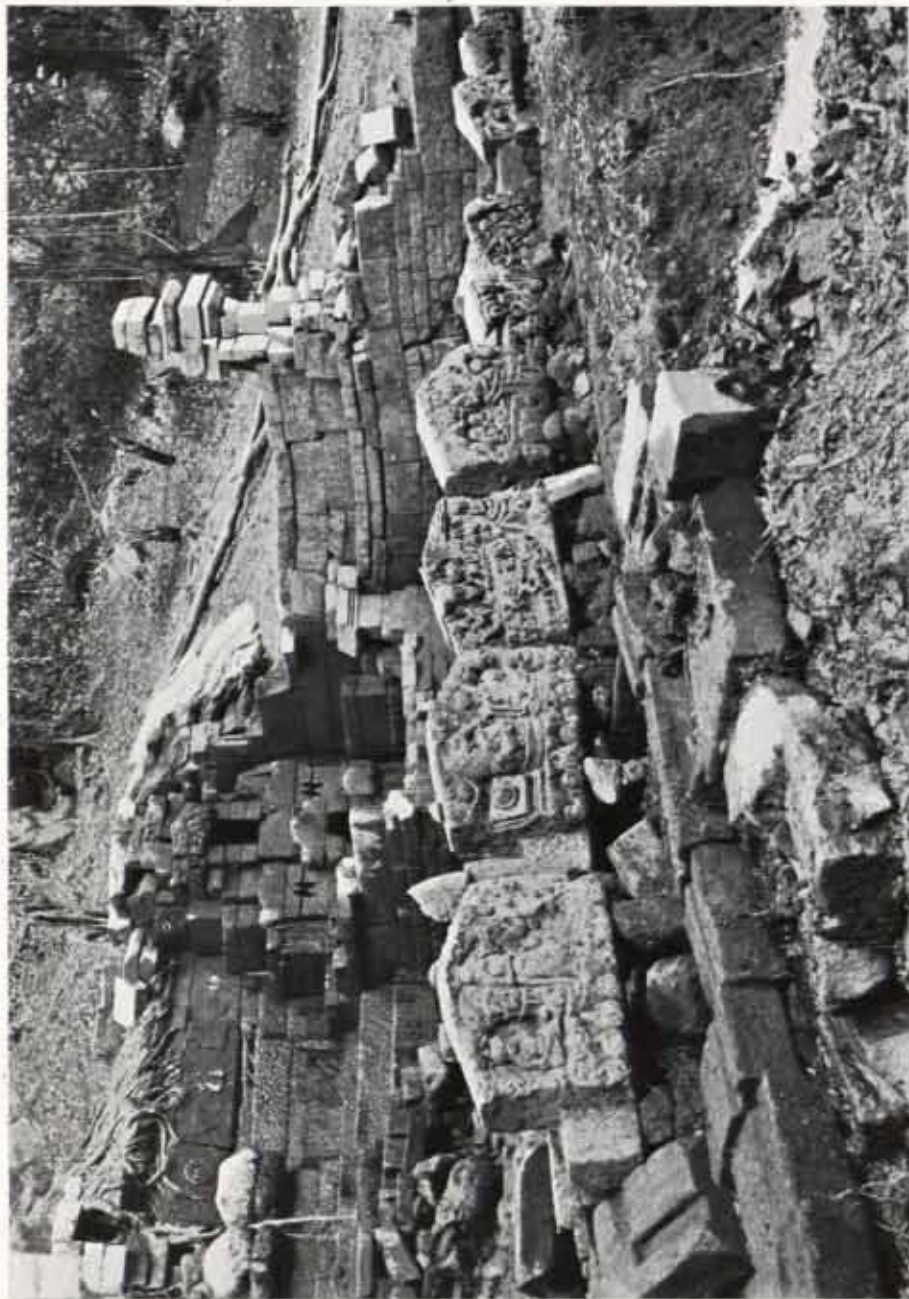

Badplaats Djalatoenda



Wishnoe van Bèlahan

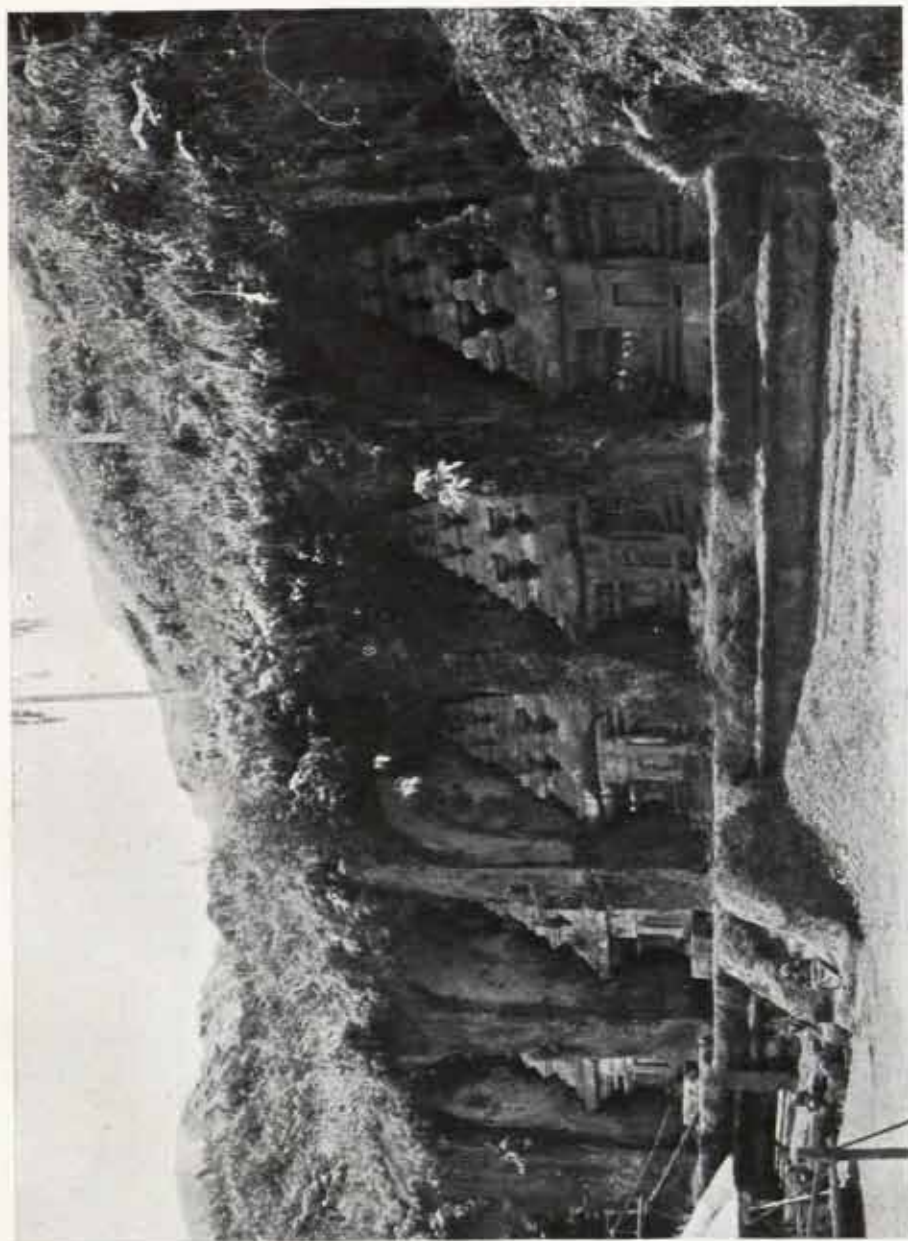

Bijzetplaats van Tampaksiring



Tjandi Kidal

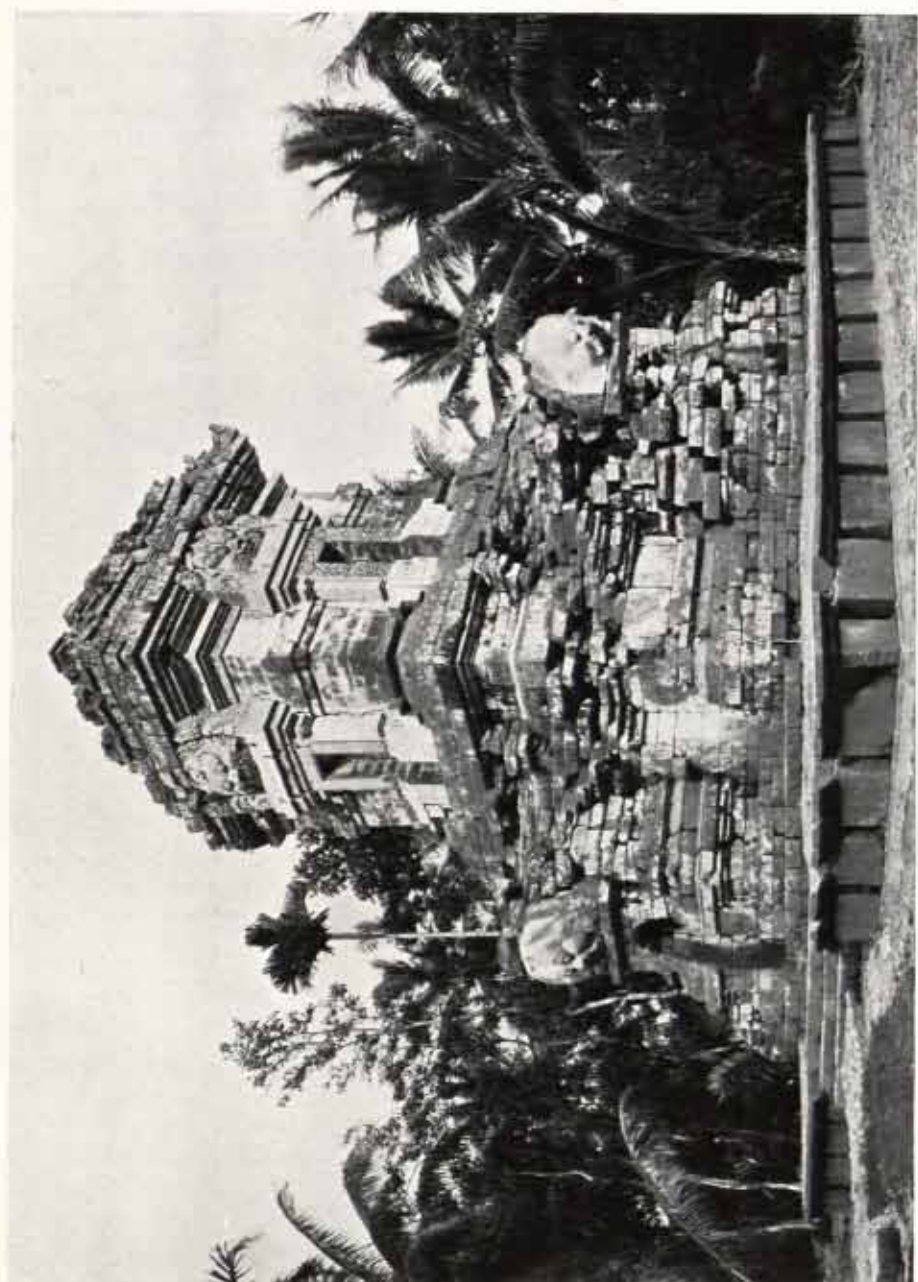

Tjandi Singasari

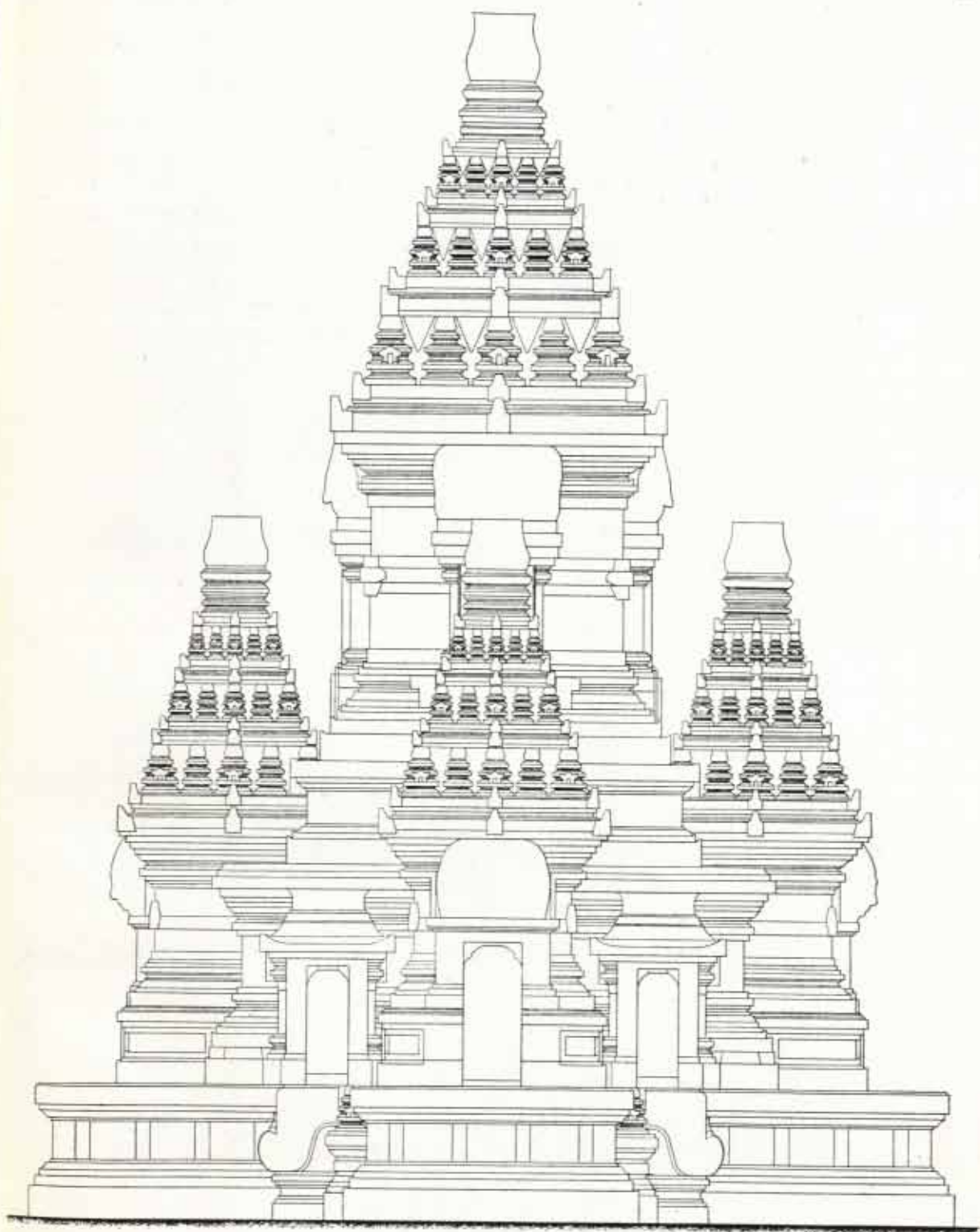

Reconstructie van Tjandi Singasari



Monsterkoppen van Djago en Singasari



Doerga van Singasari



Pradhnparamita van Singasari



Ganeça van Bara, voorkant



Ganeça van Bara, achterkant

Sulaiman

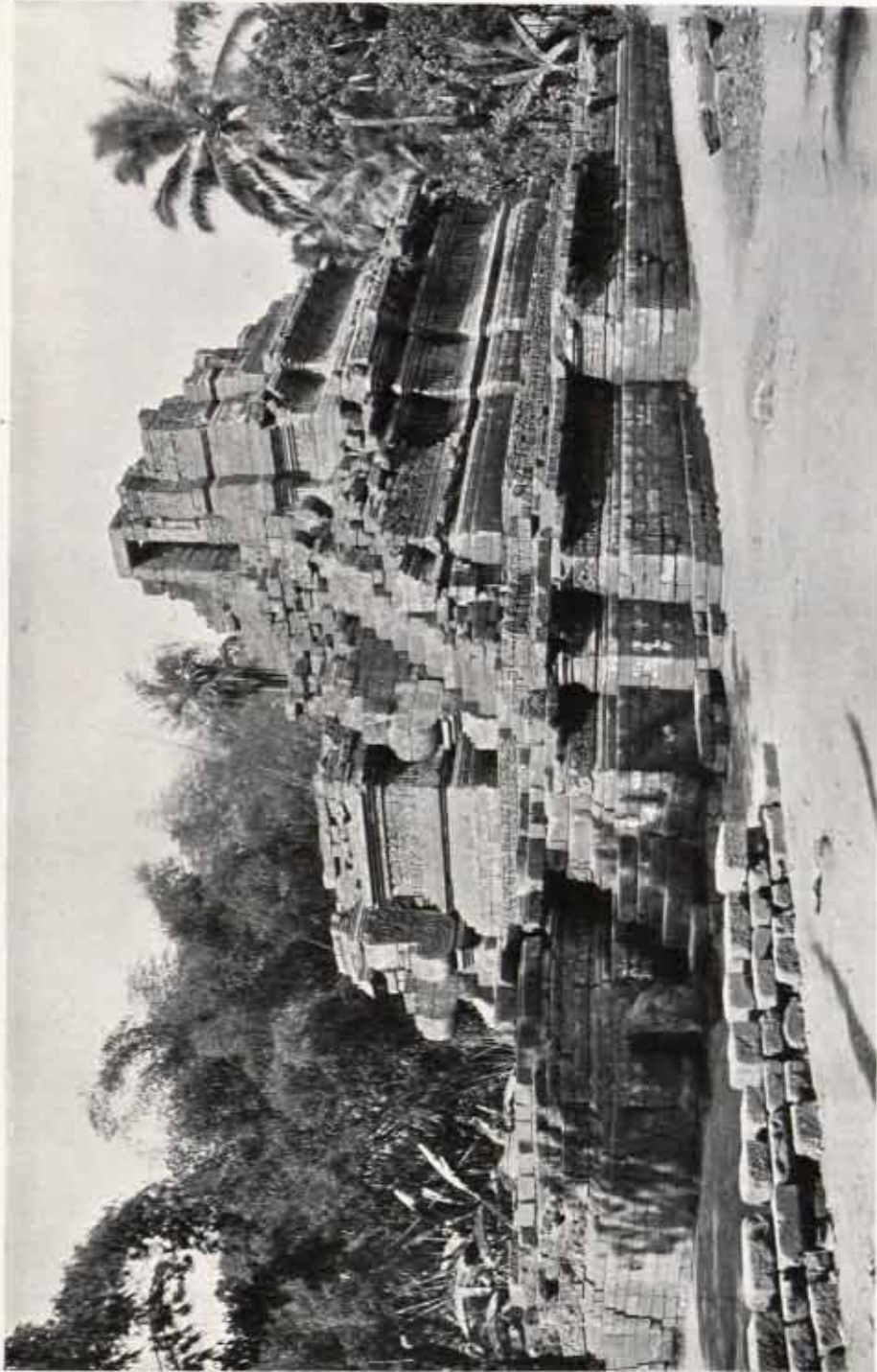

Tjandi Djago

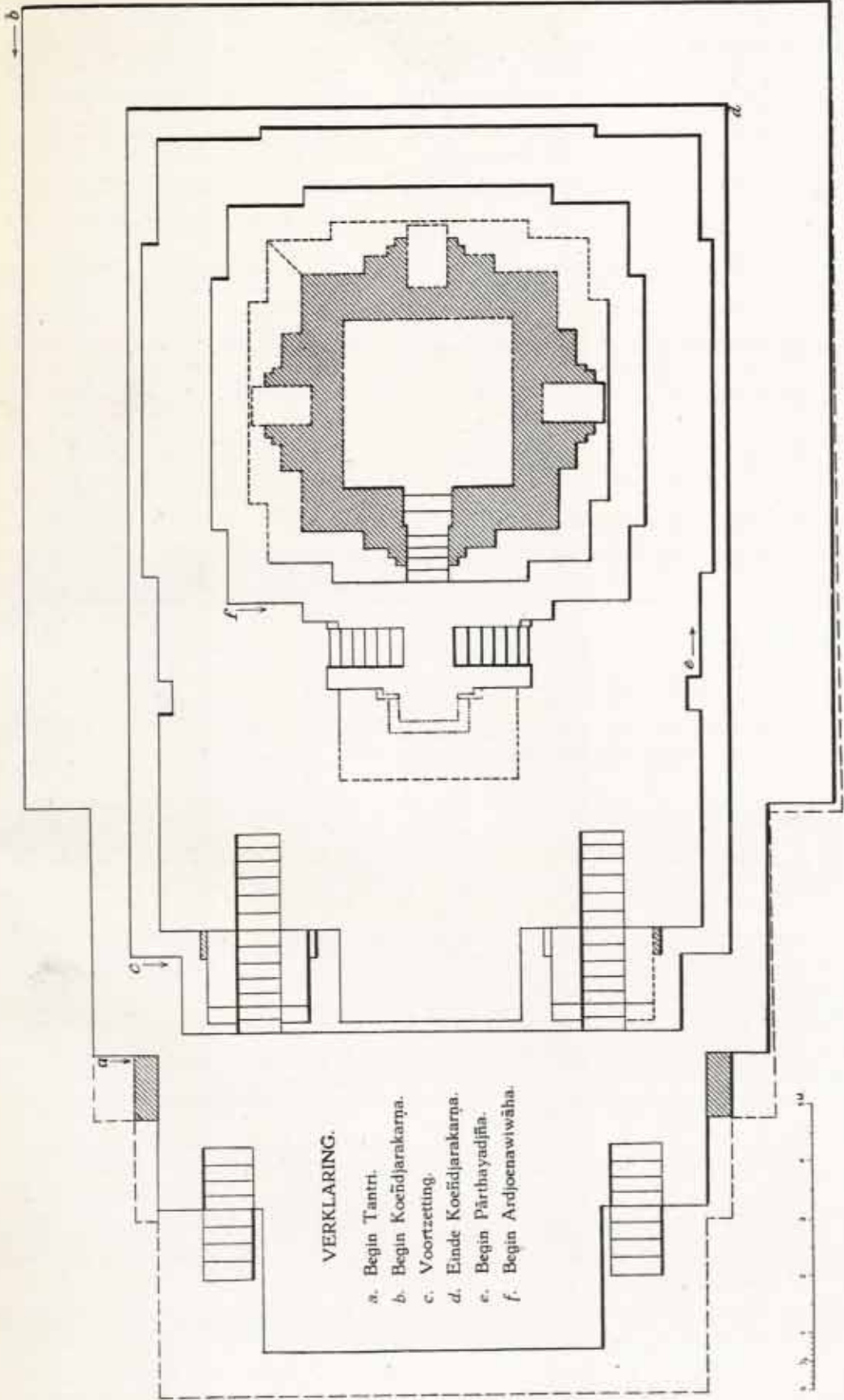

VERKLARING.

- a. Begin Tantri.
- b. Begin Koendjarakarna.
- c. Voortzetting.
- d. Einde Koendjarakarna.
- e. Begin Pärthayadjña.
- f. Begin Ardjoenawiwaha.

Plattegrond van Tjandi Djago

0 1 2 3 4 5 6 7 8 9 10

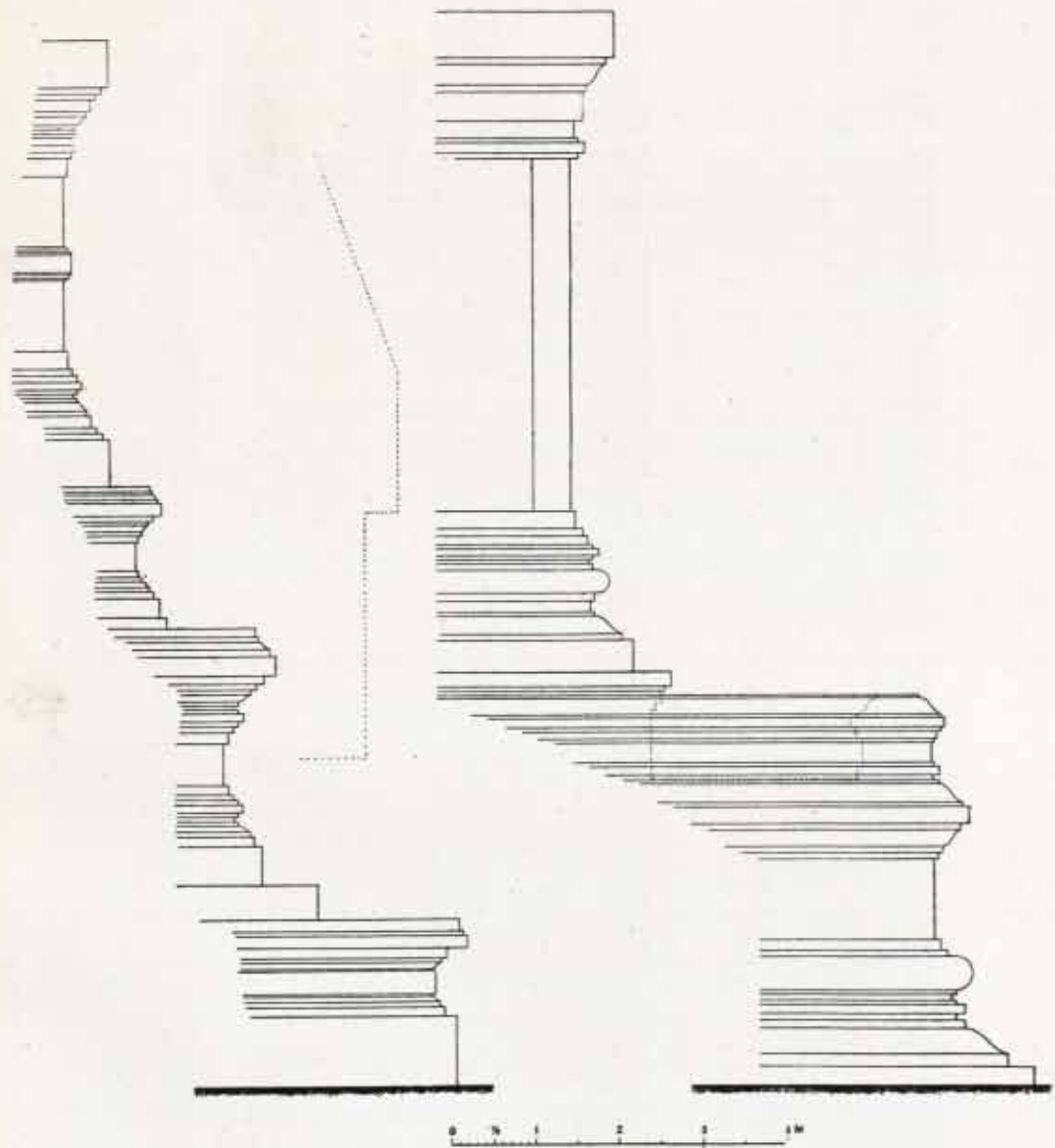

Profielen van Mendoet en Djago



Trapvleugel van Tjandi Djago



Tempelkamer van Tjandi Djago



Relief van Tjandi Djago



Soedhanakoemara van Djago

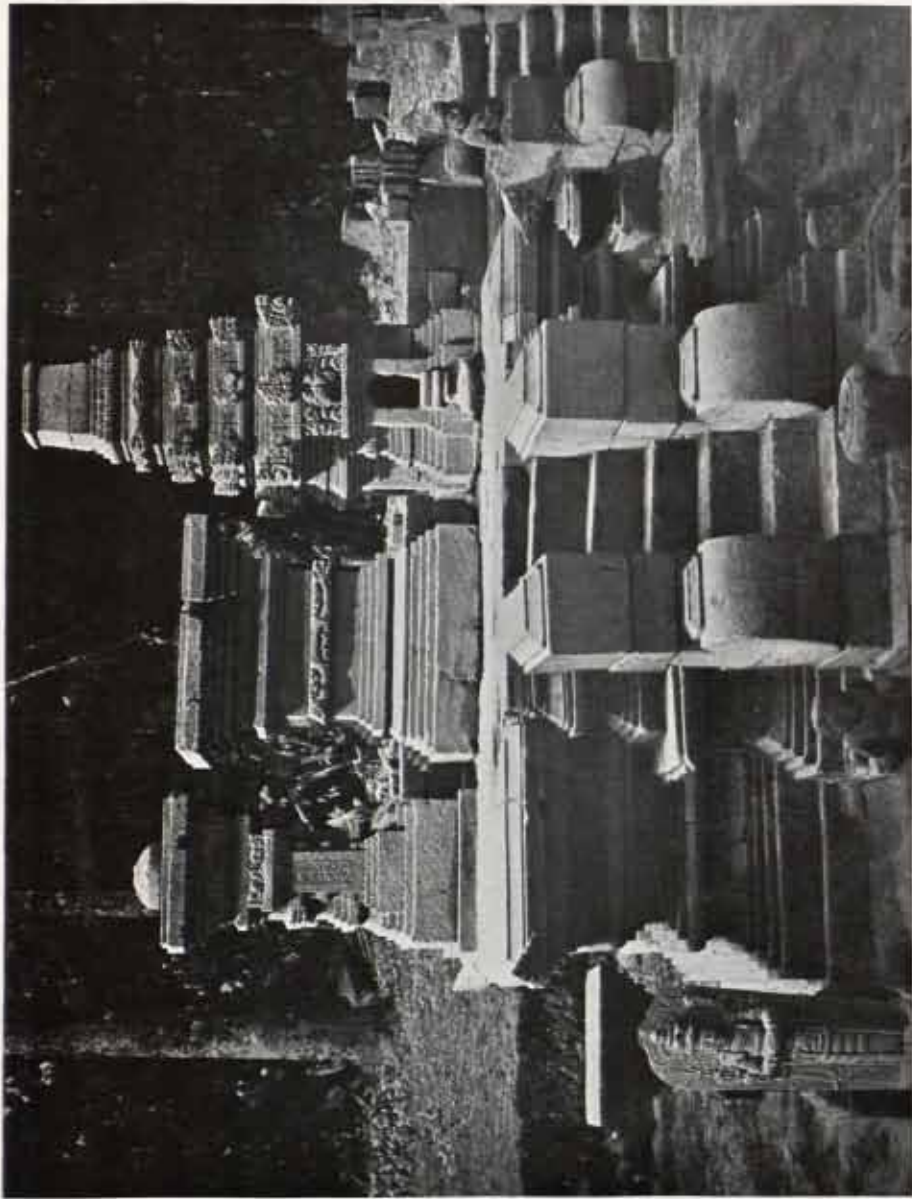

Tjandi Papoh



Harihara van Simping

TERREINKAART
van
MADJAPAHIT.

Schaal 1 : 100.000.

- Overblyfselen van bouwwerken
- Andere plaatsen van oudheidkundig belang

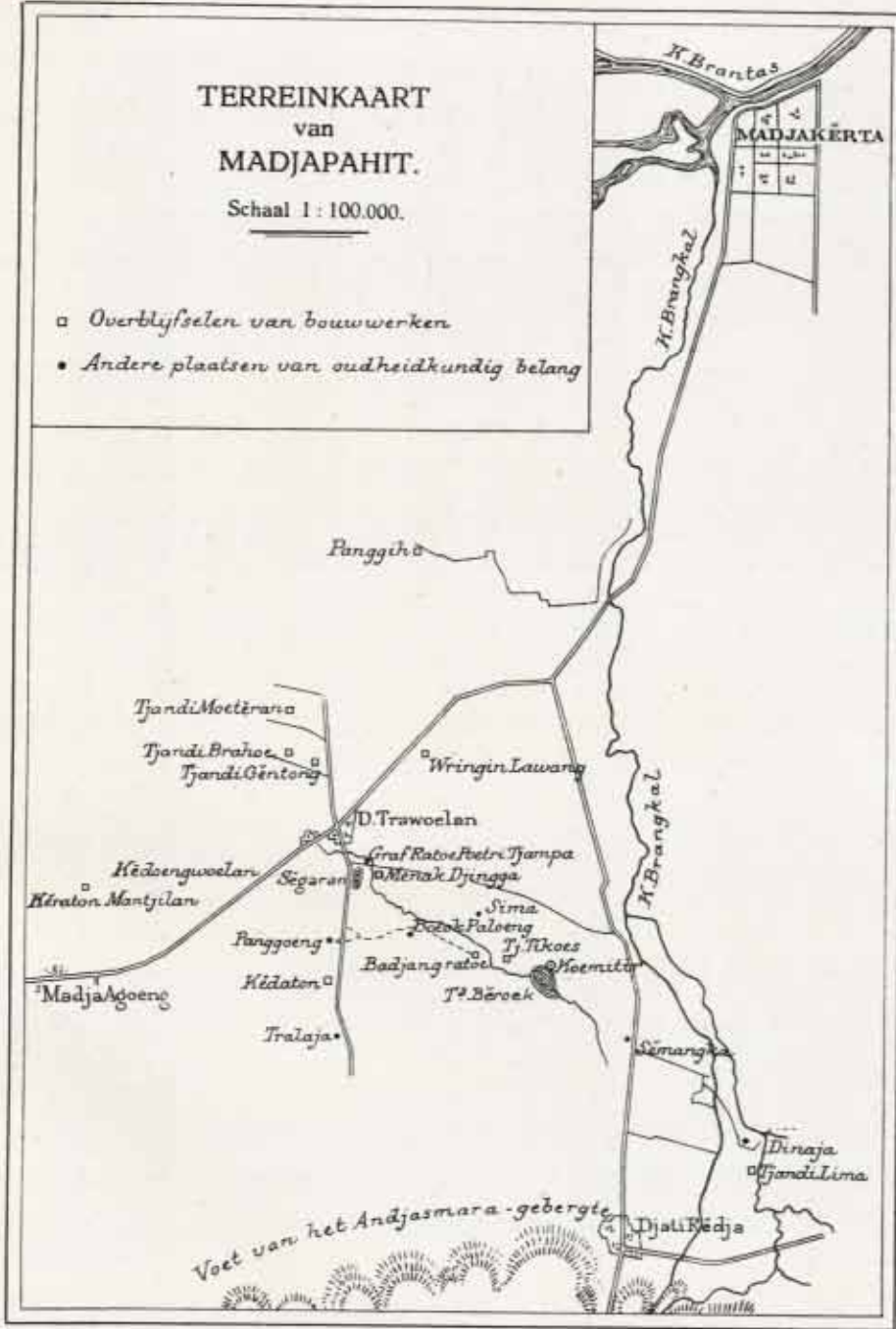



Relief van Trawoelan



Poort Badjang-ratoe

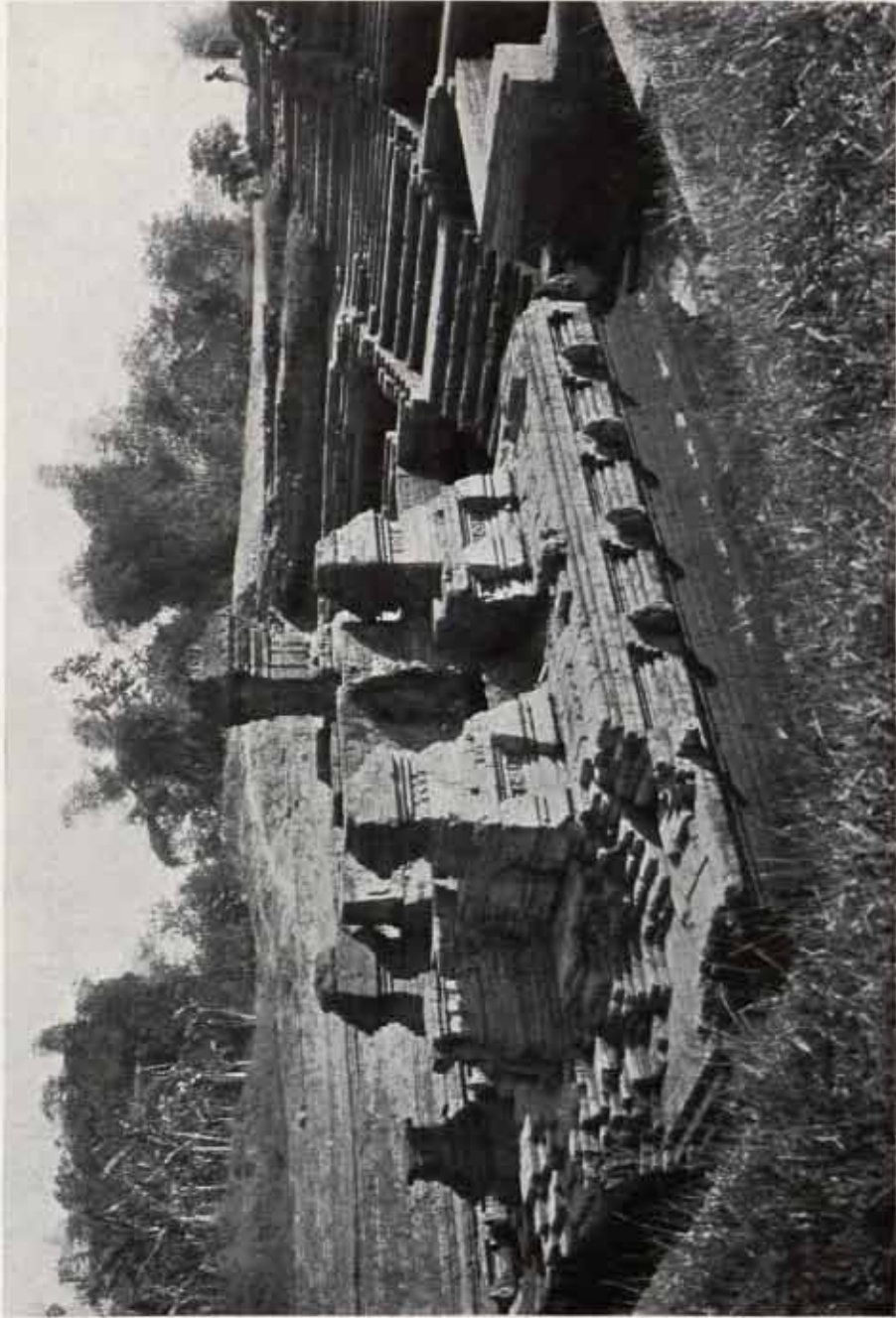

Tjandi Tikoes



Tjandi Djaboeng

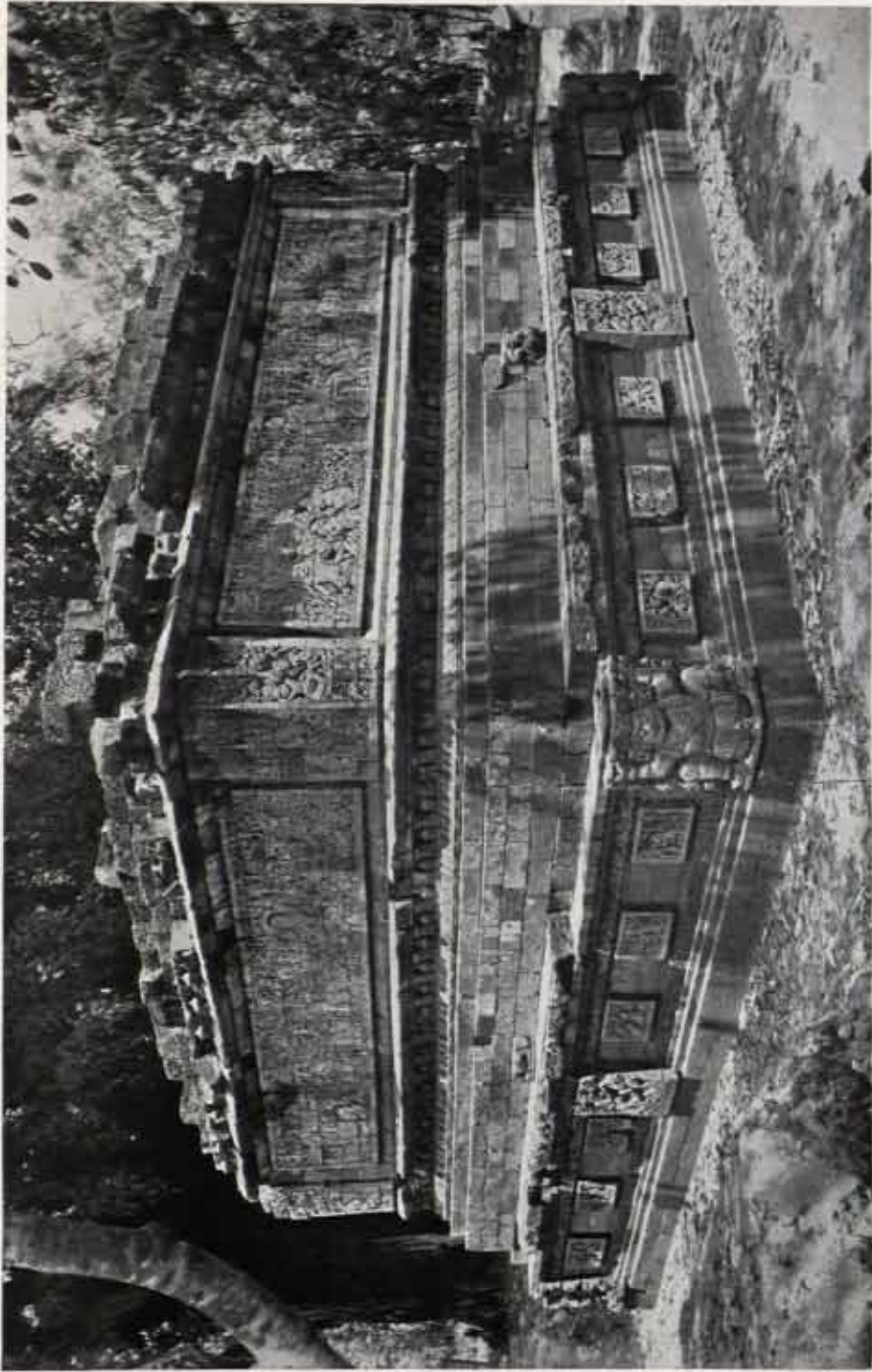

Tjandi Socrawana

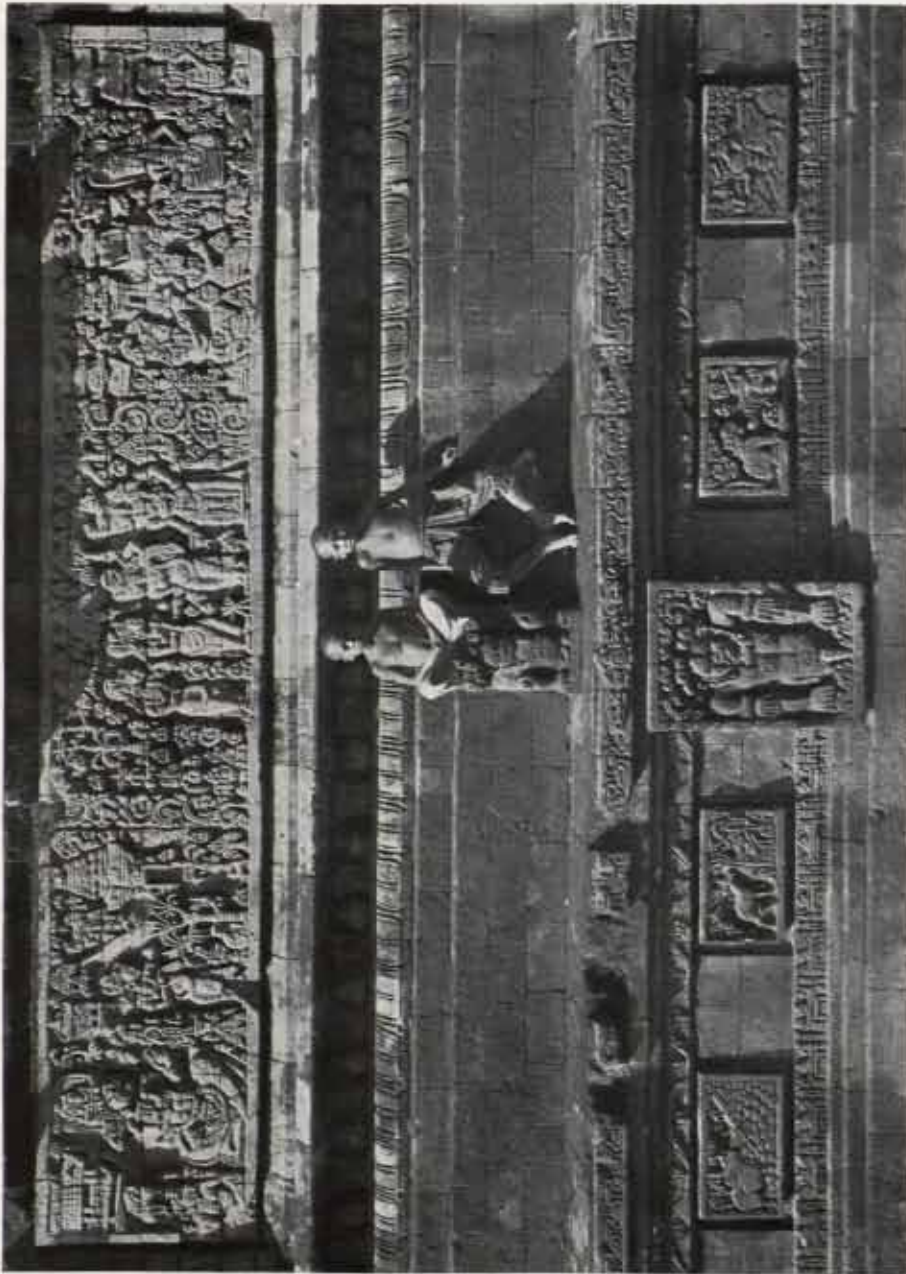

Reliefs van Tjandi Soerawana

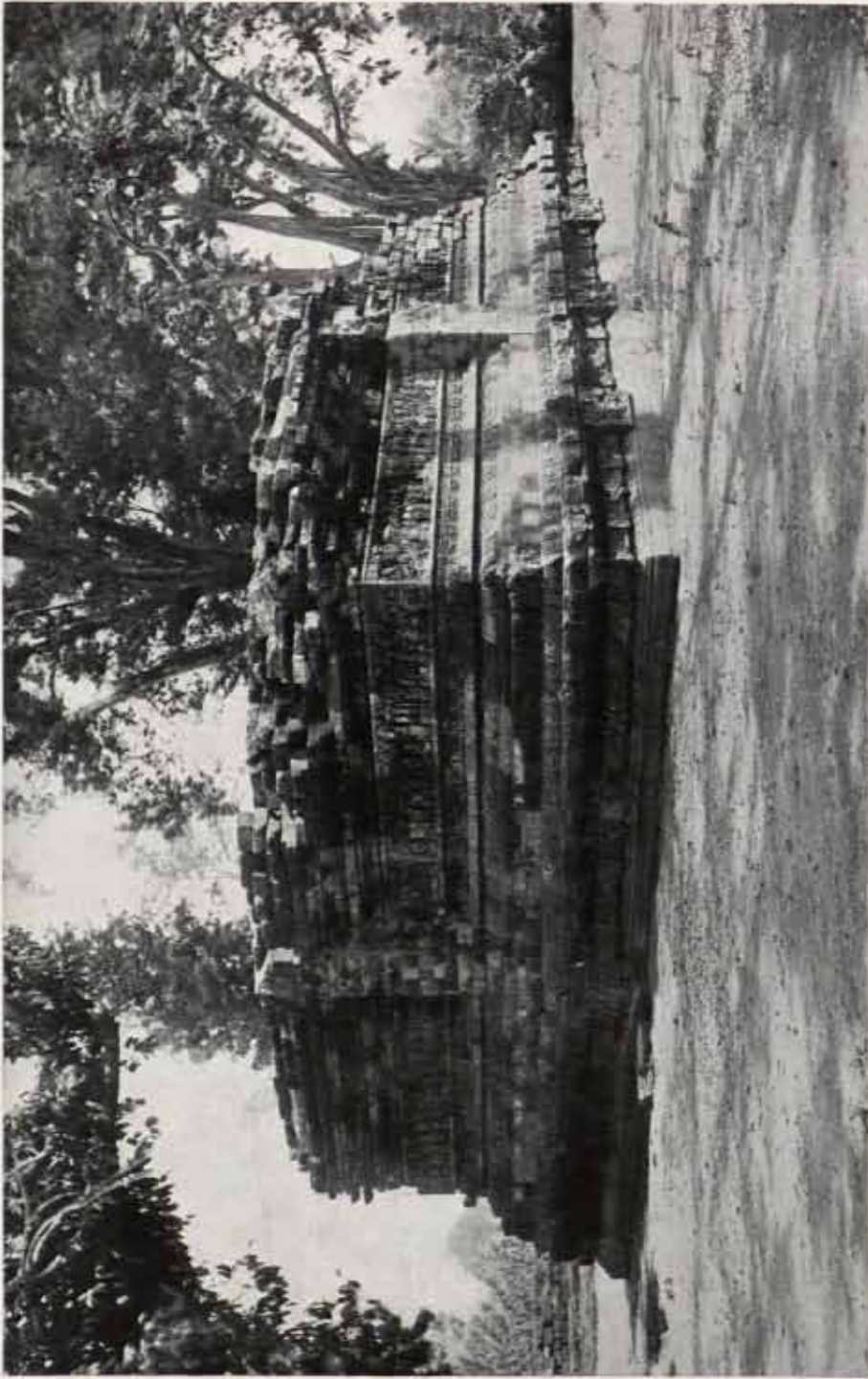

Tjandi Tigawangi



Tjandi Pari

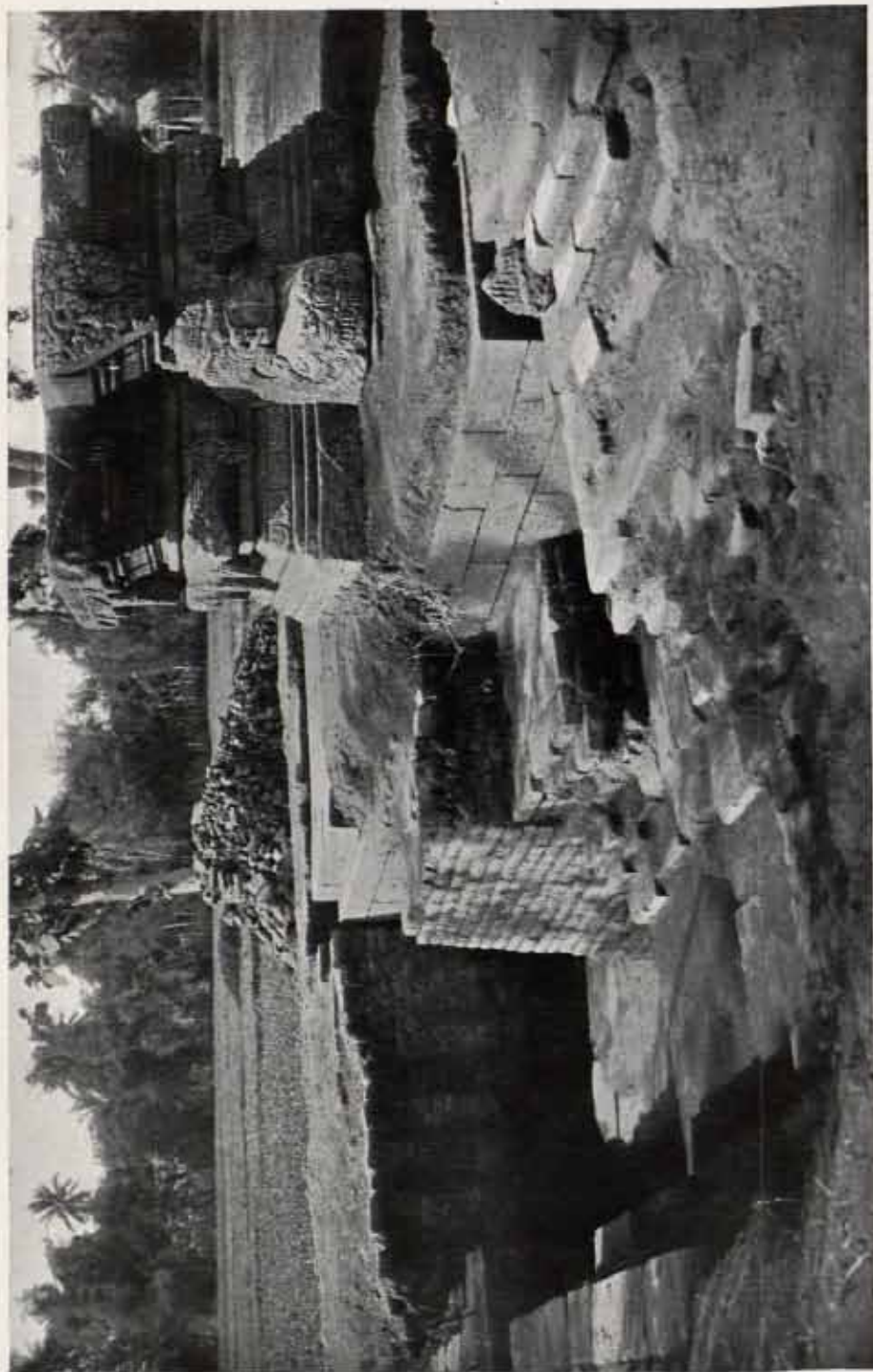

Begraafplaats te Panggh



Poort van Djedong

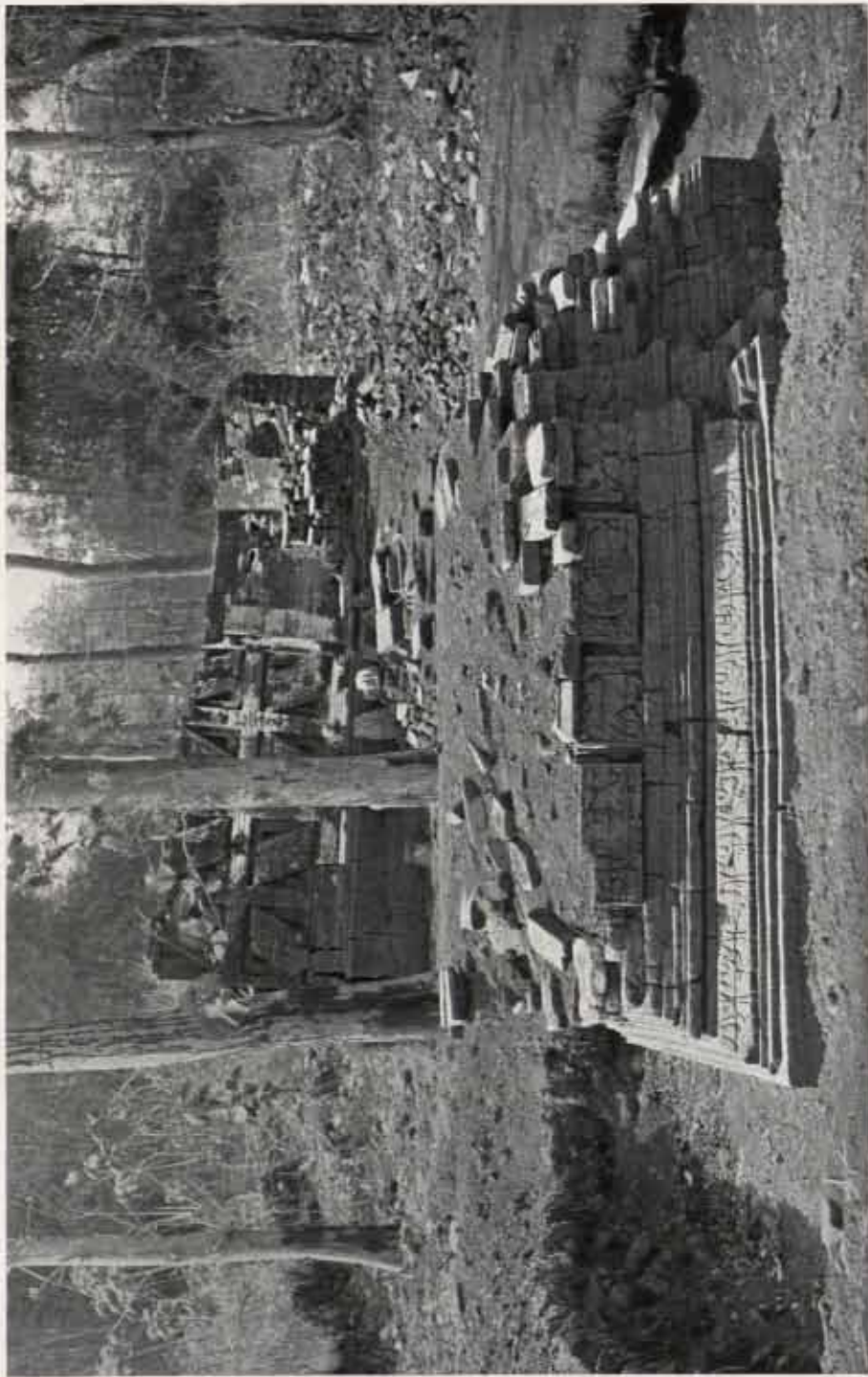

Tjandi Pasetran

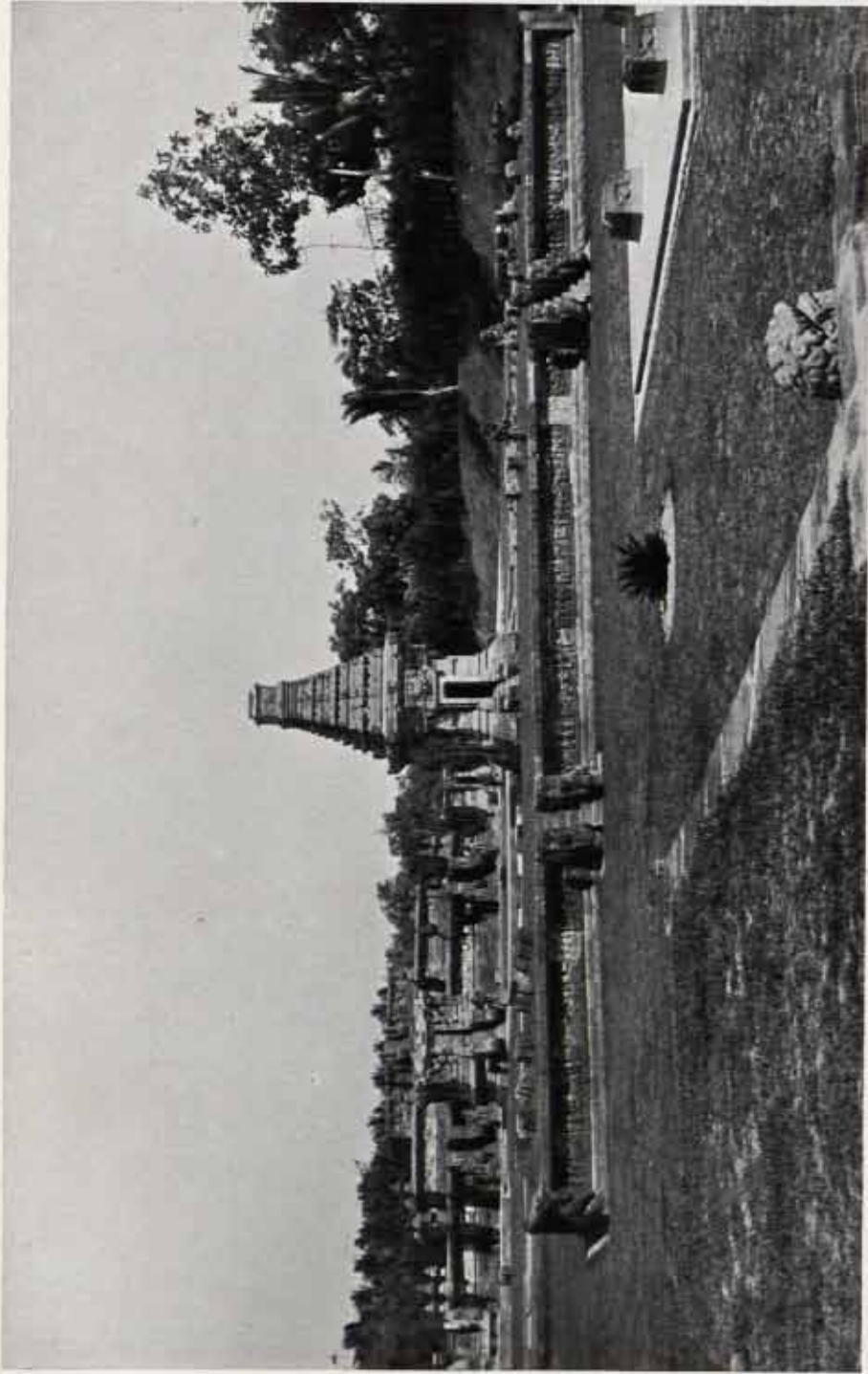

Terrein van Panataran

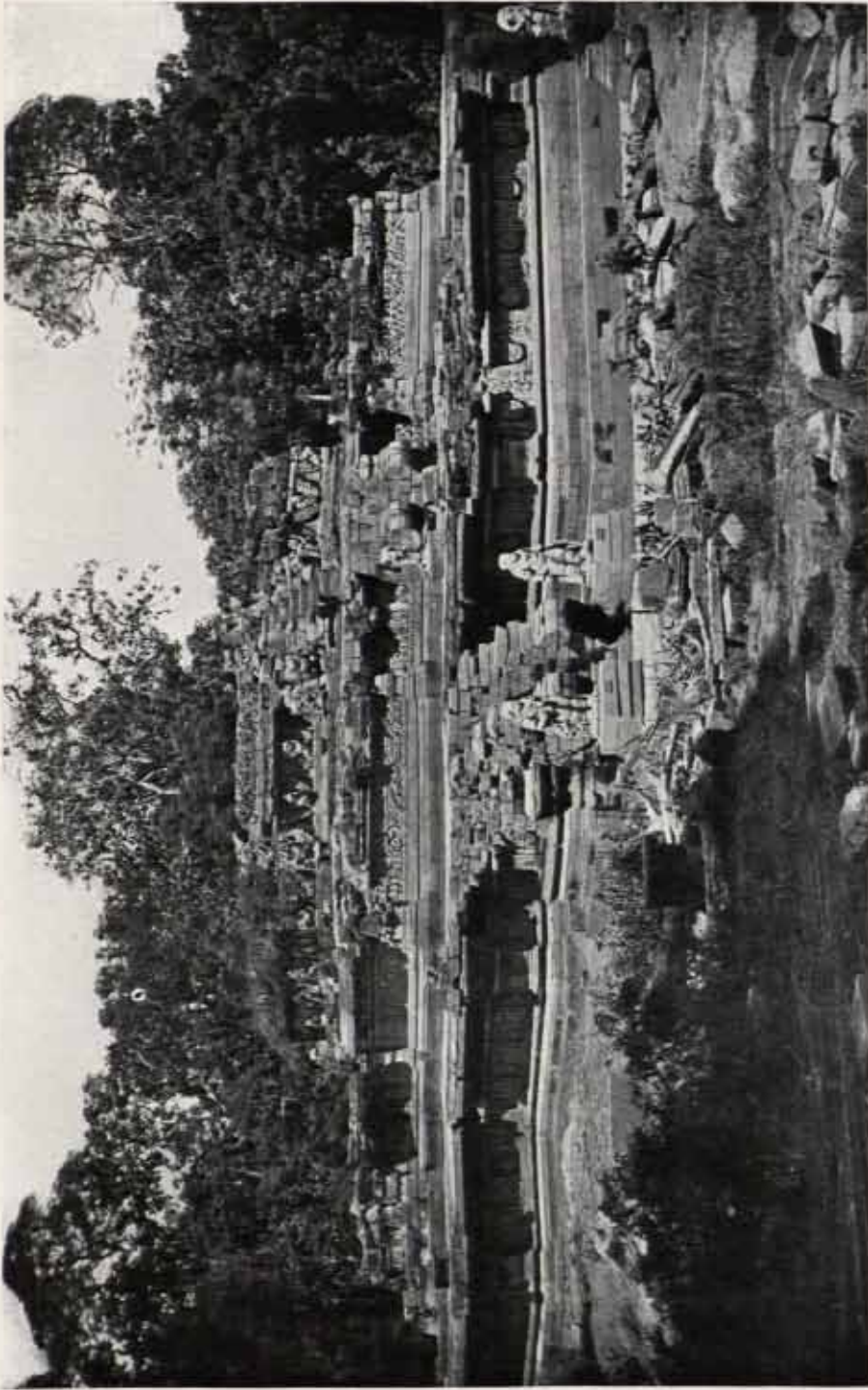

Hoofdtempel van Panataran, voor de restauratie

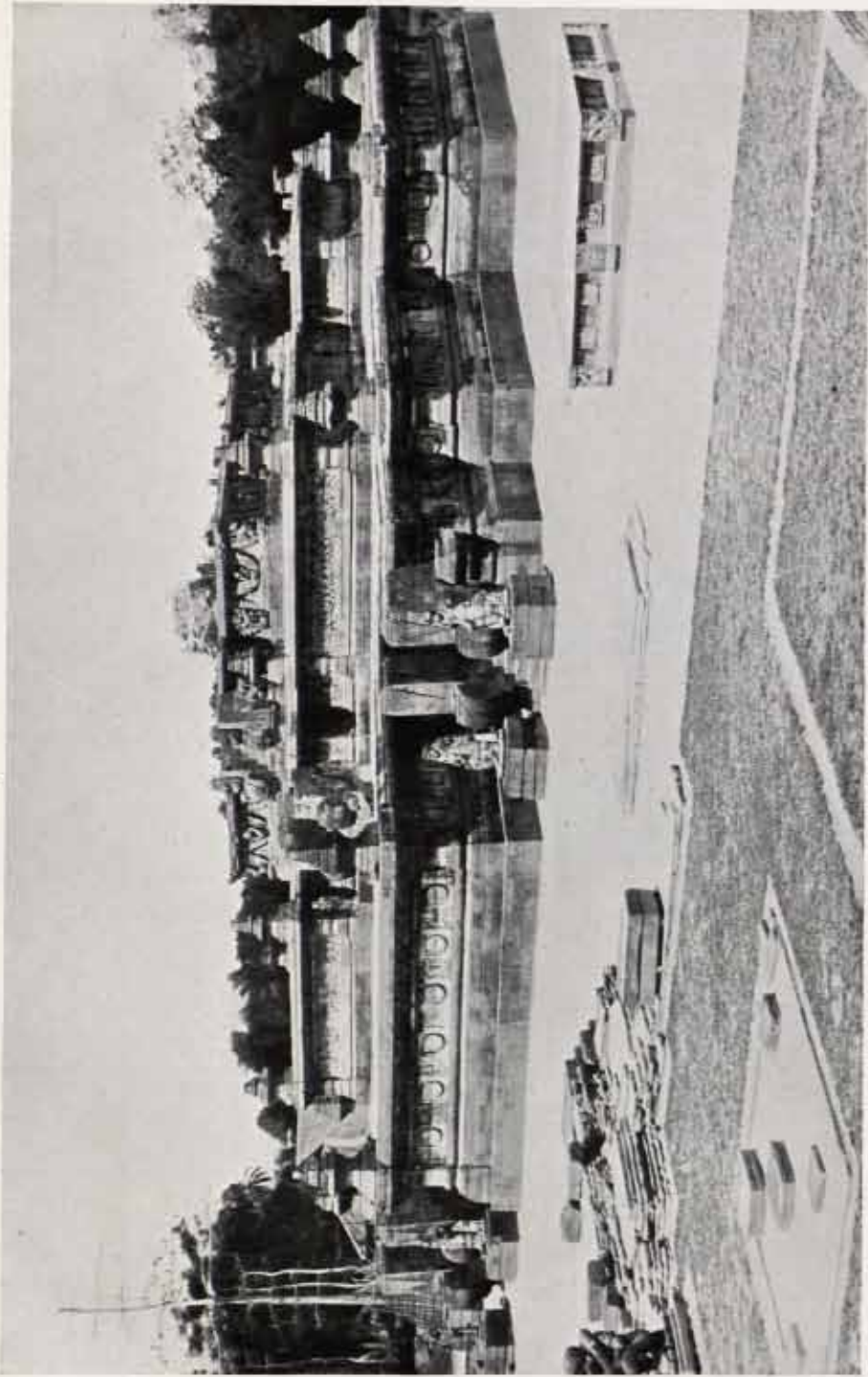

Hoofdtempel van Panataran, gerestaureerd

VERKLARING

- a. Begijn Rāmāyaṇa
- b. Begijn Krēṣṇāyaṇa

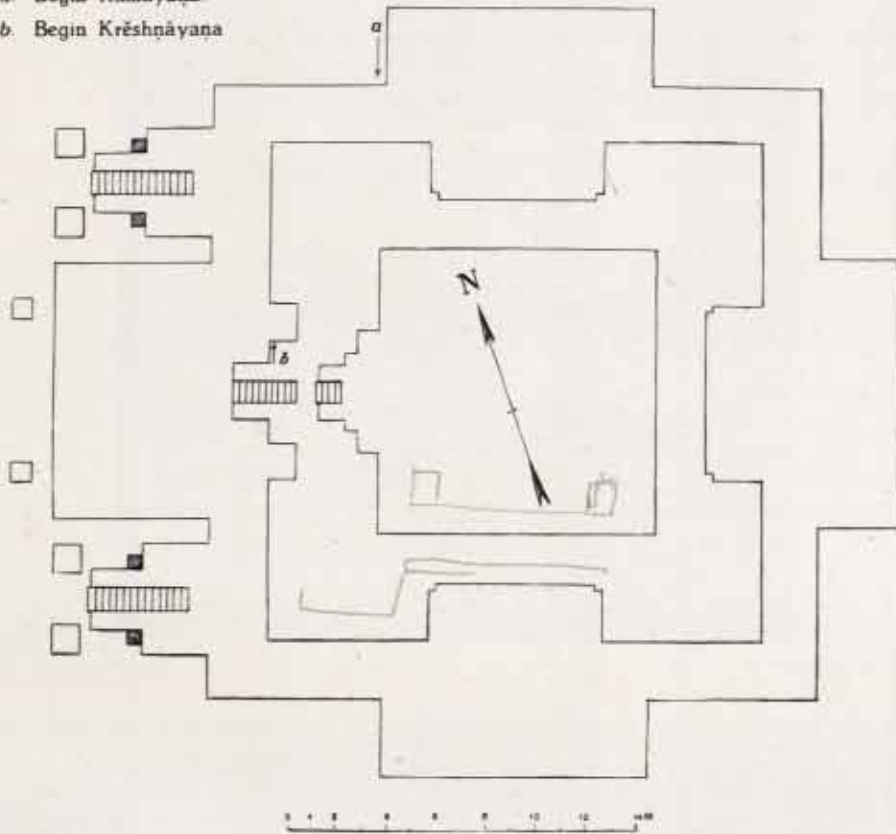

Plattegrond van den hoofdtempel van Paantaran



Reliefs van den hoofdtempel van Panataran

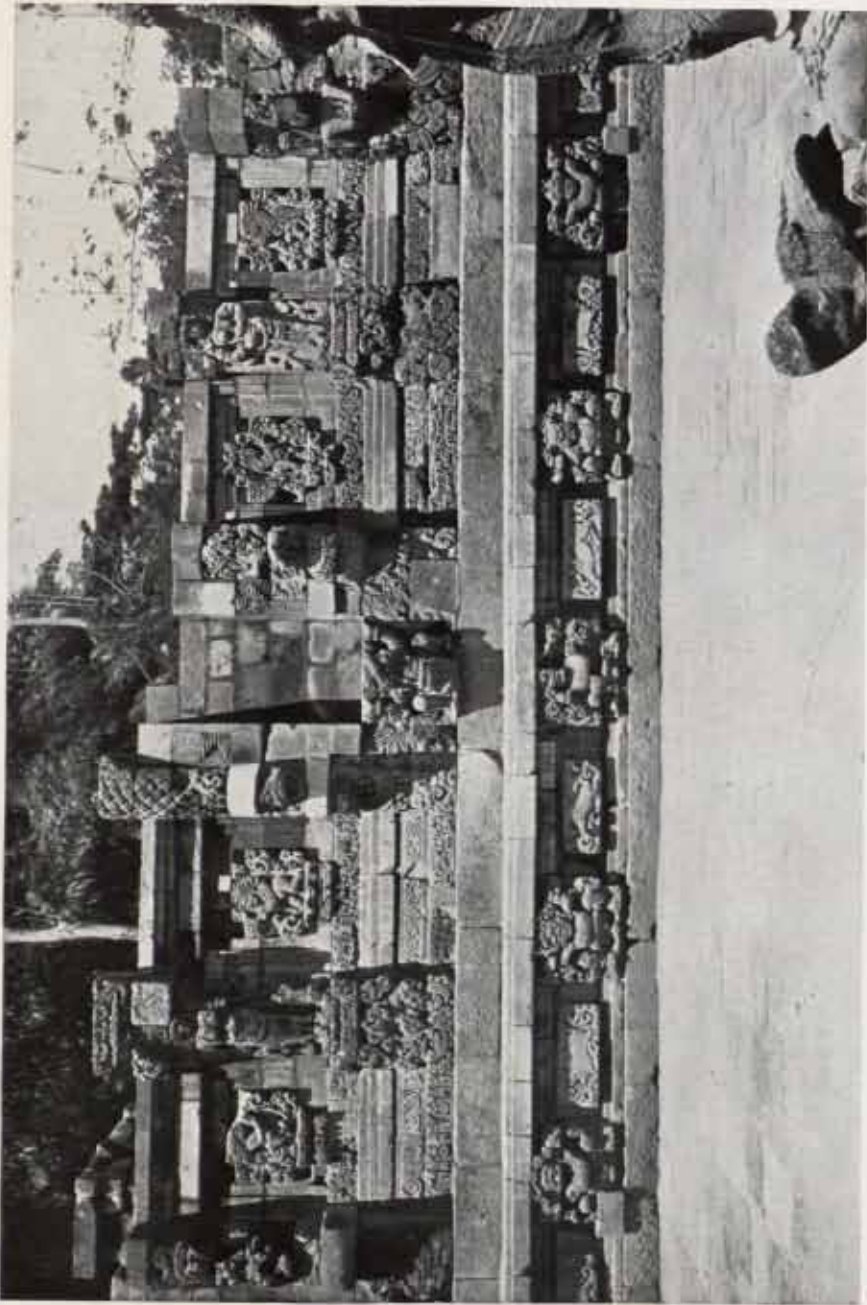

Gereconstrueerde bovenbouw van Panataran



Tempelwachter van Panataran, achterkant

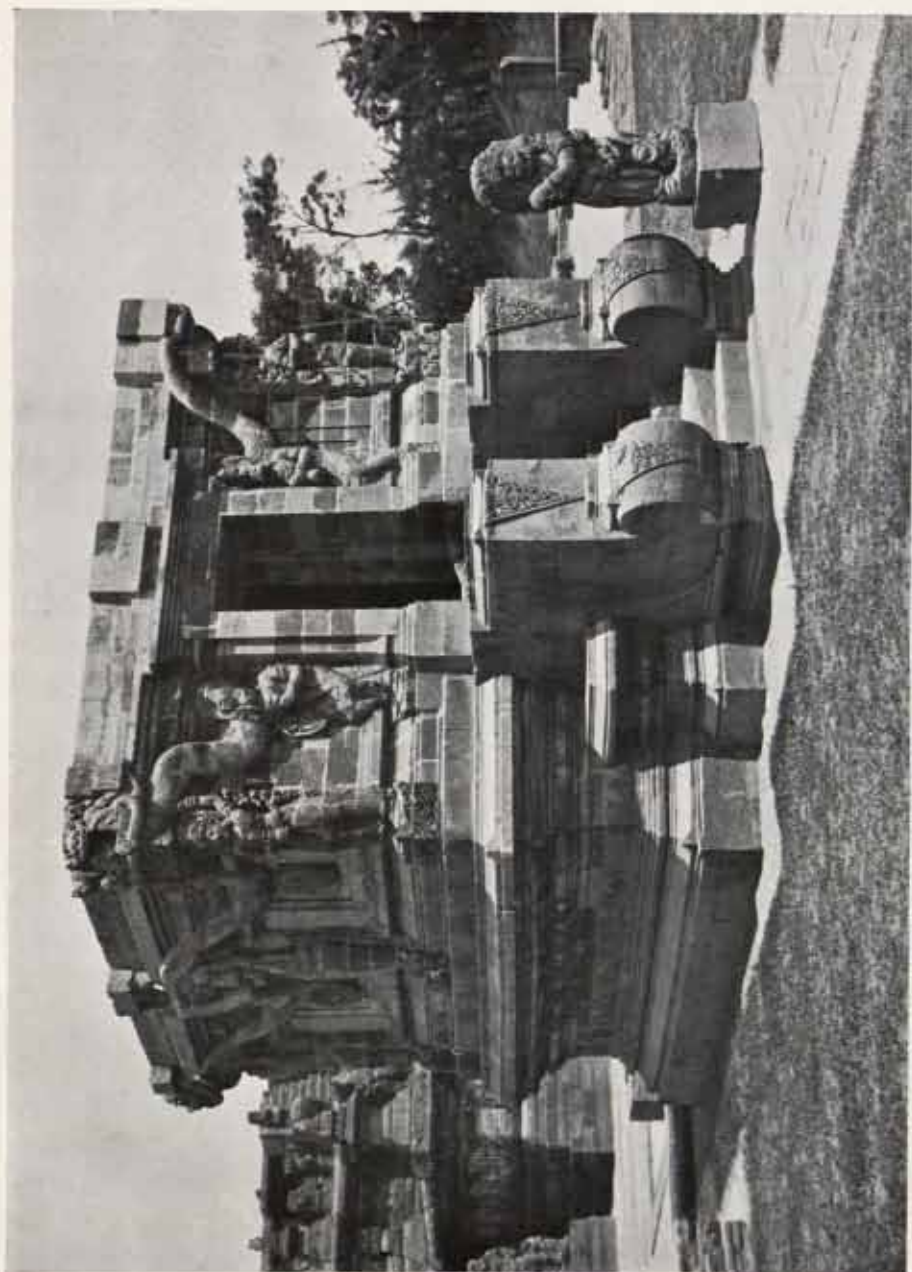

Naga-tempel van Panataran



Jaartal-tempel van Panataran



Badplaats van Panataran



Tjandi Bangkal



Tjandi Sawentar



Tjandi Késiman-tengah



Tjandi Wringin-Brandjang



Relief van Selamangleng



Stralienkrans-sculpturen



Oost-Javaansche beelden



Oost-Javaansche voetstukken

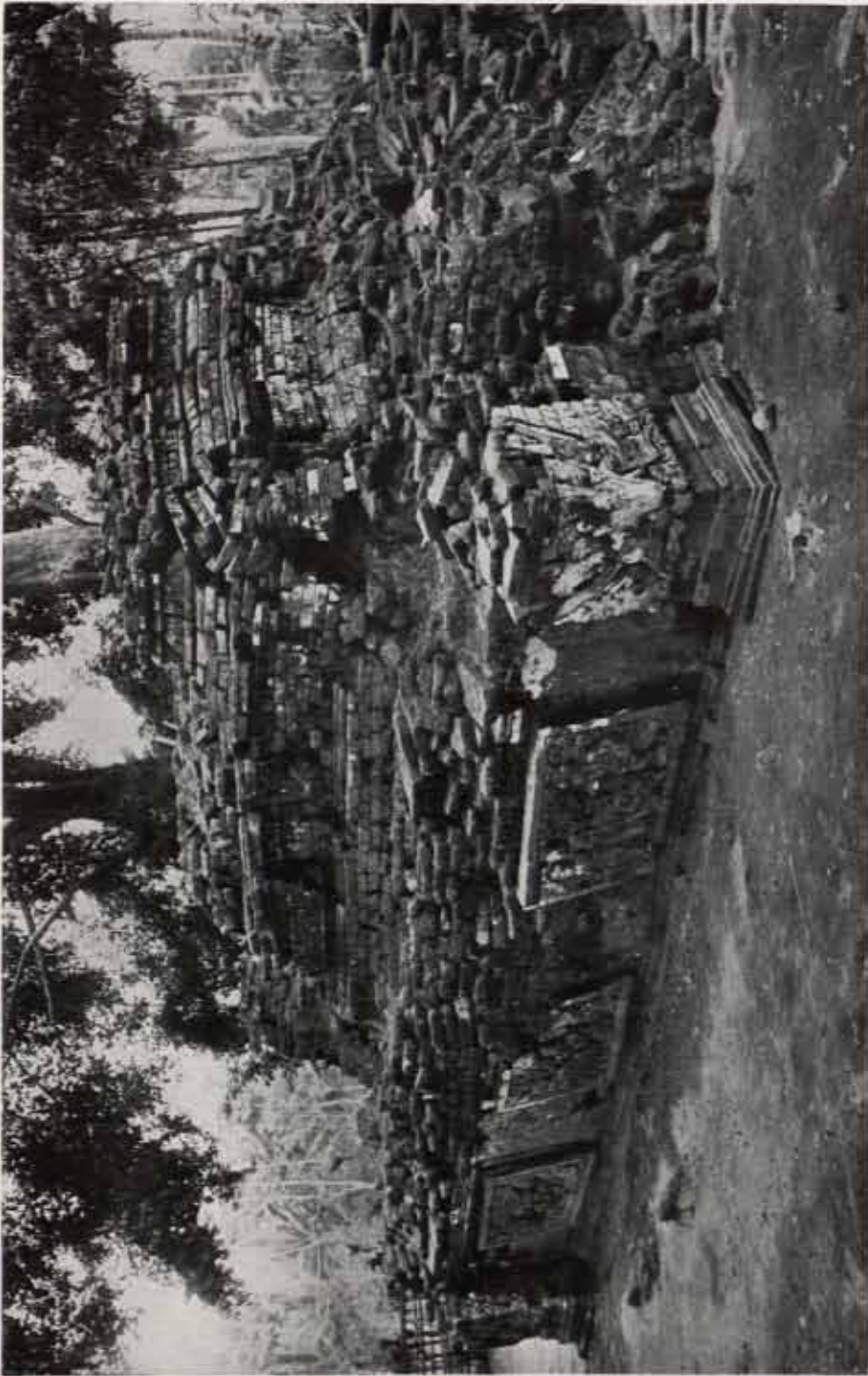

Tjandi Gambar



Ingang van Tjandi Gambar

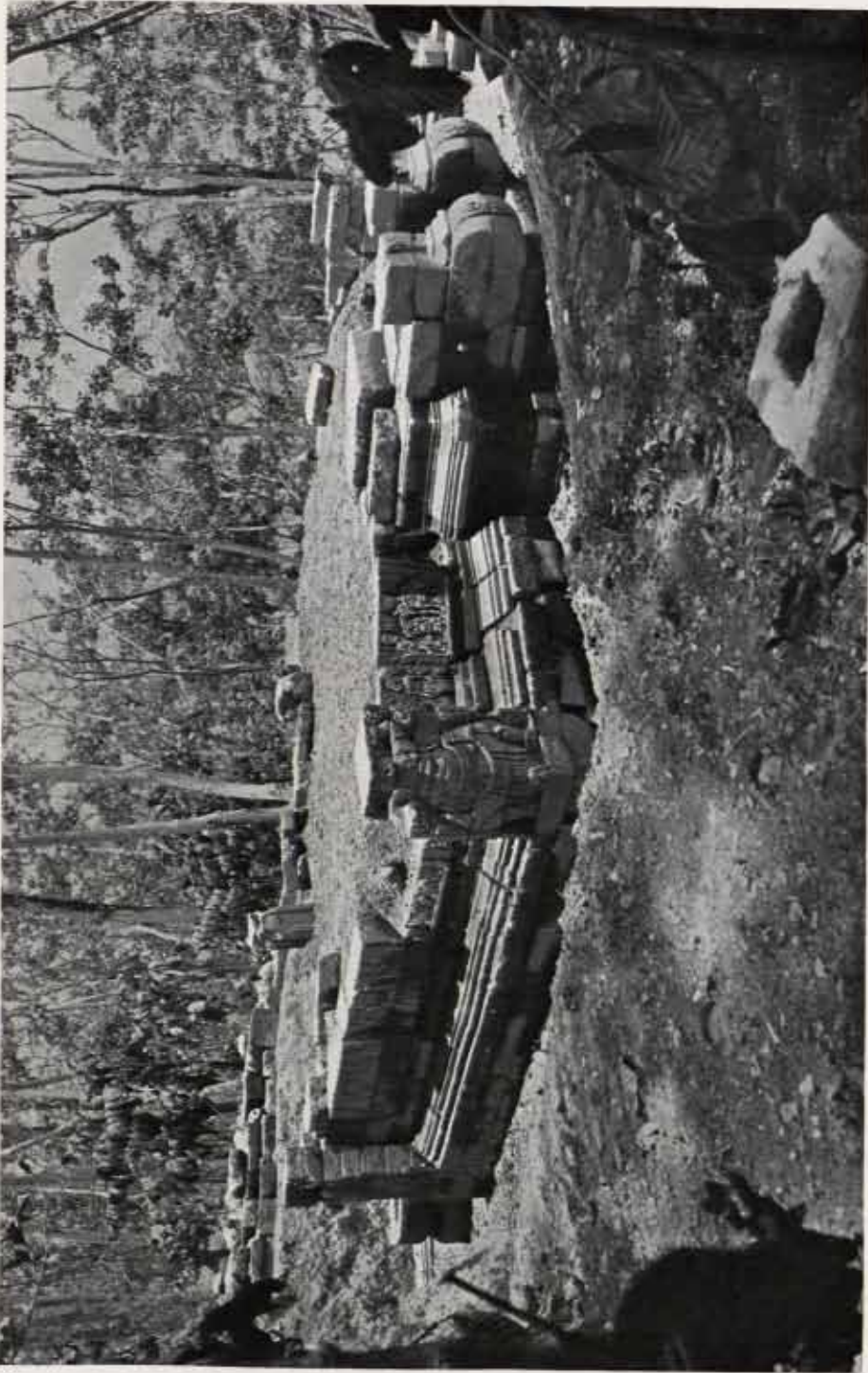

Tjandi Gambar-wetan

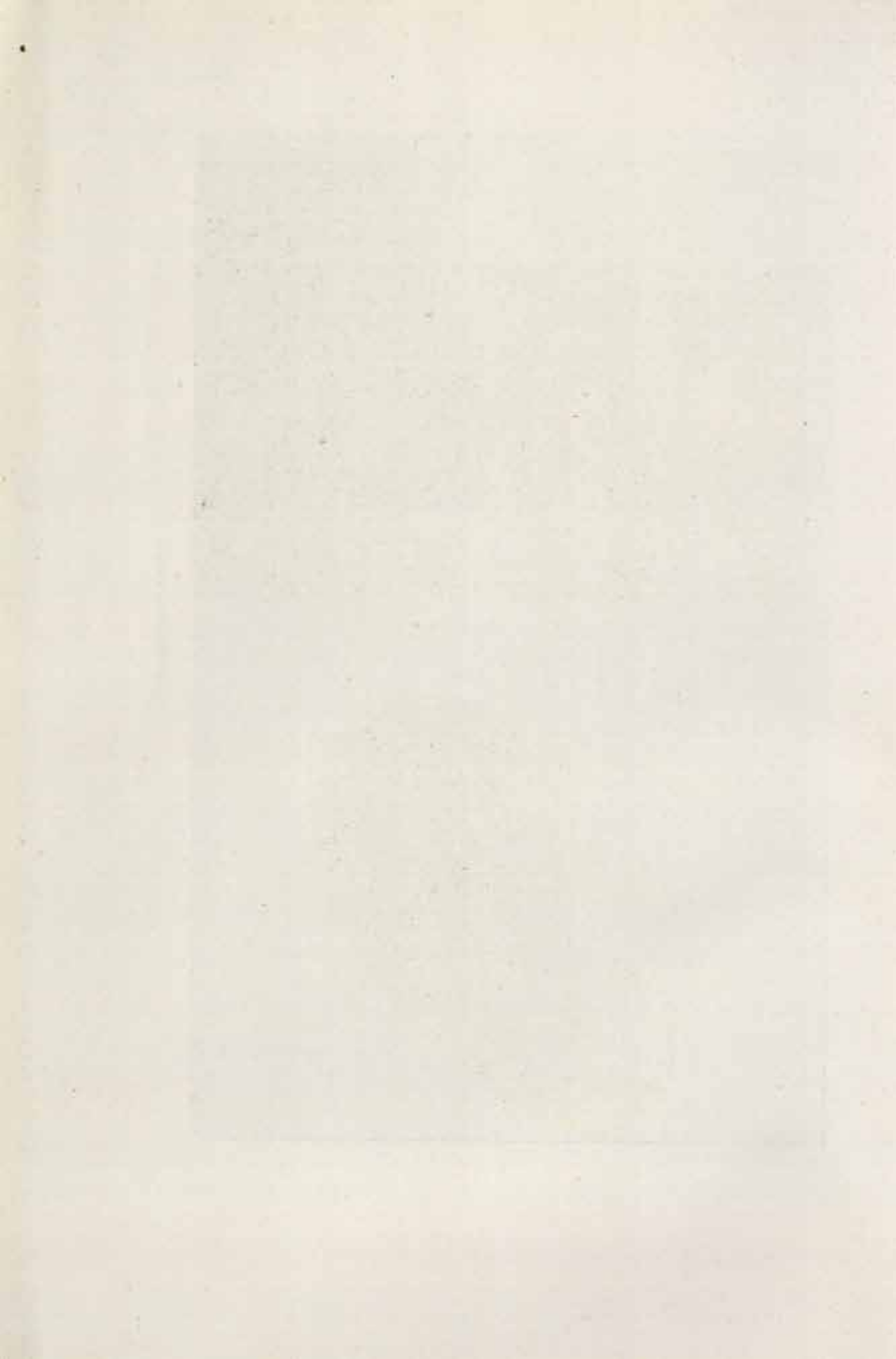



Monument en kop van Soekoeih



West-Javaansche beelden

Sulaiman



Beelden van Tjibodas



Tjandi Sélakelir



Spuierbeelden van Madjakërta



Late Oost-Javaansche beelden

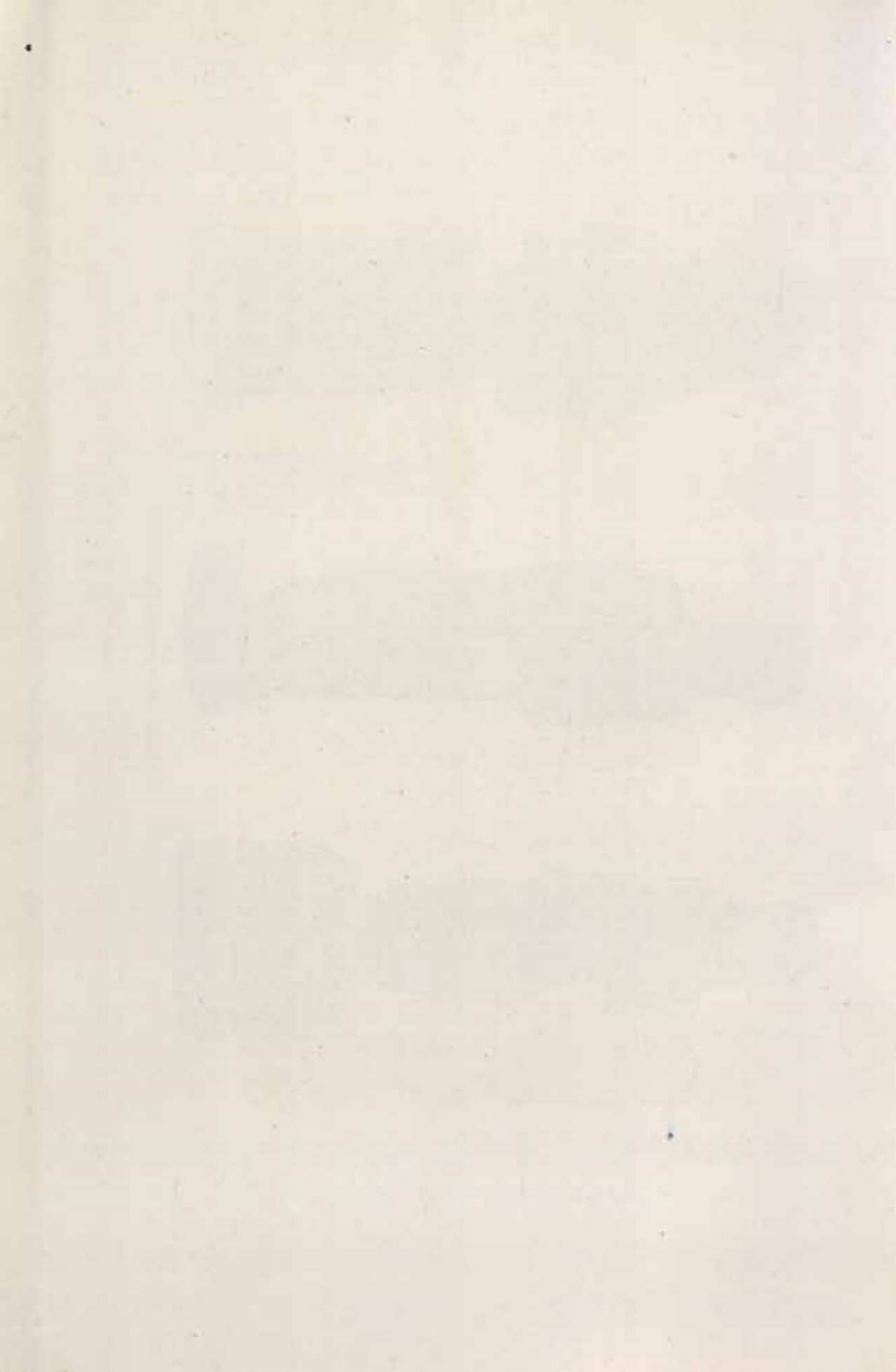



Relief van Bangli



Minaret te Koedoes



Metalen voorwerpen te Batavia



Bronzen beeldjes

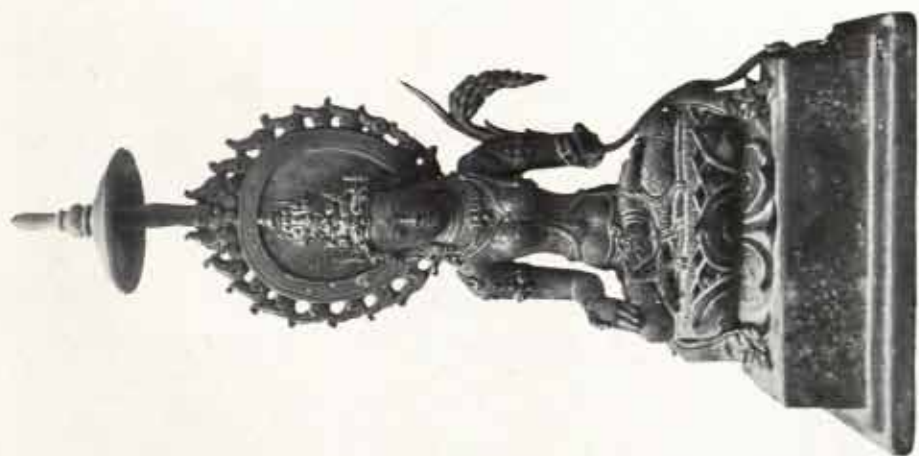

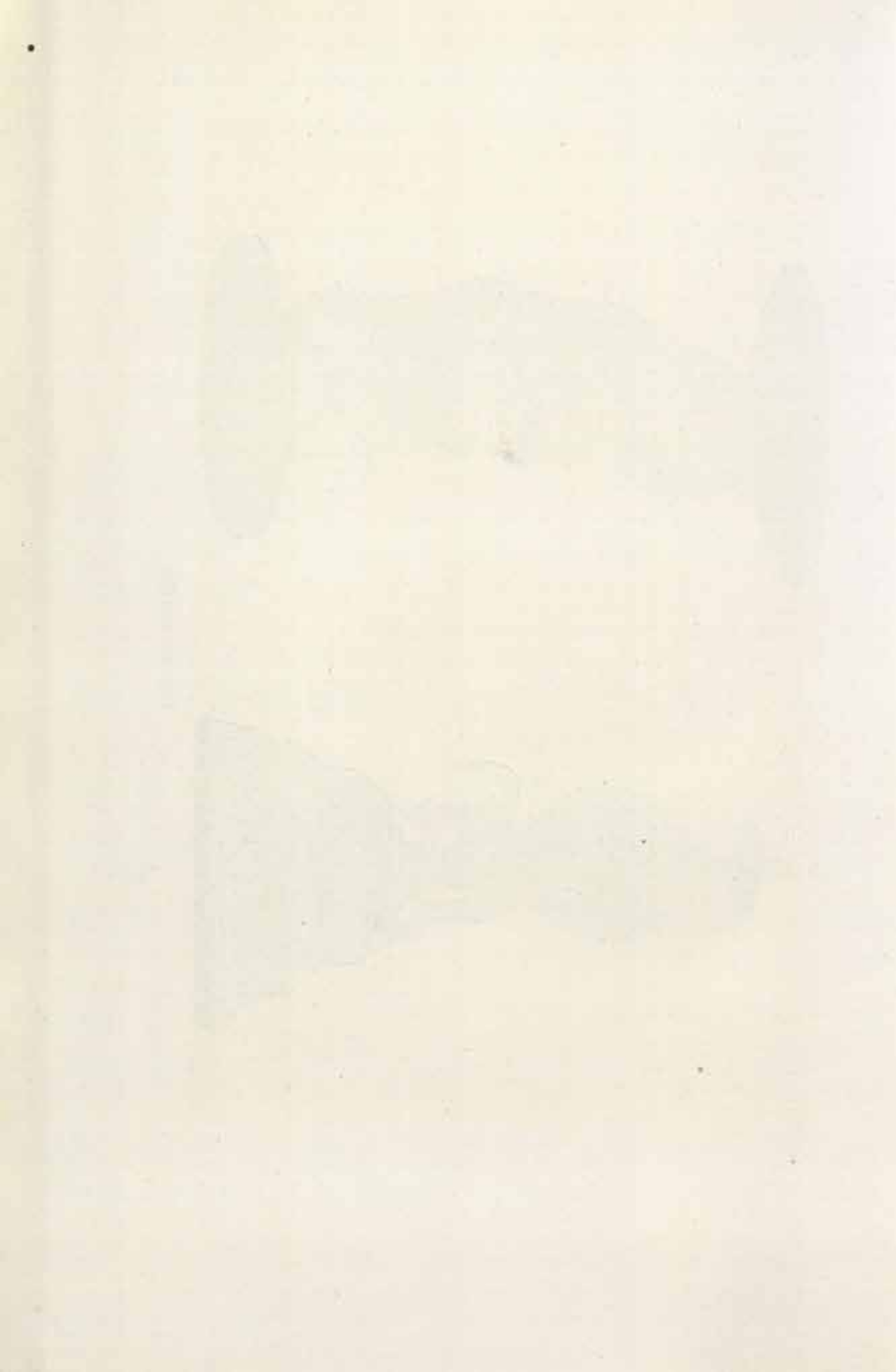

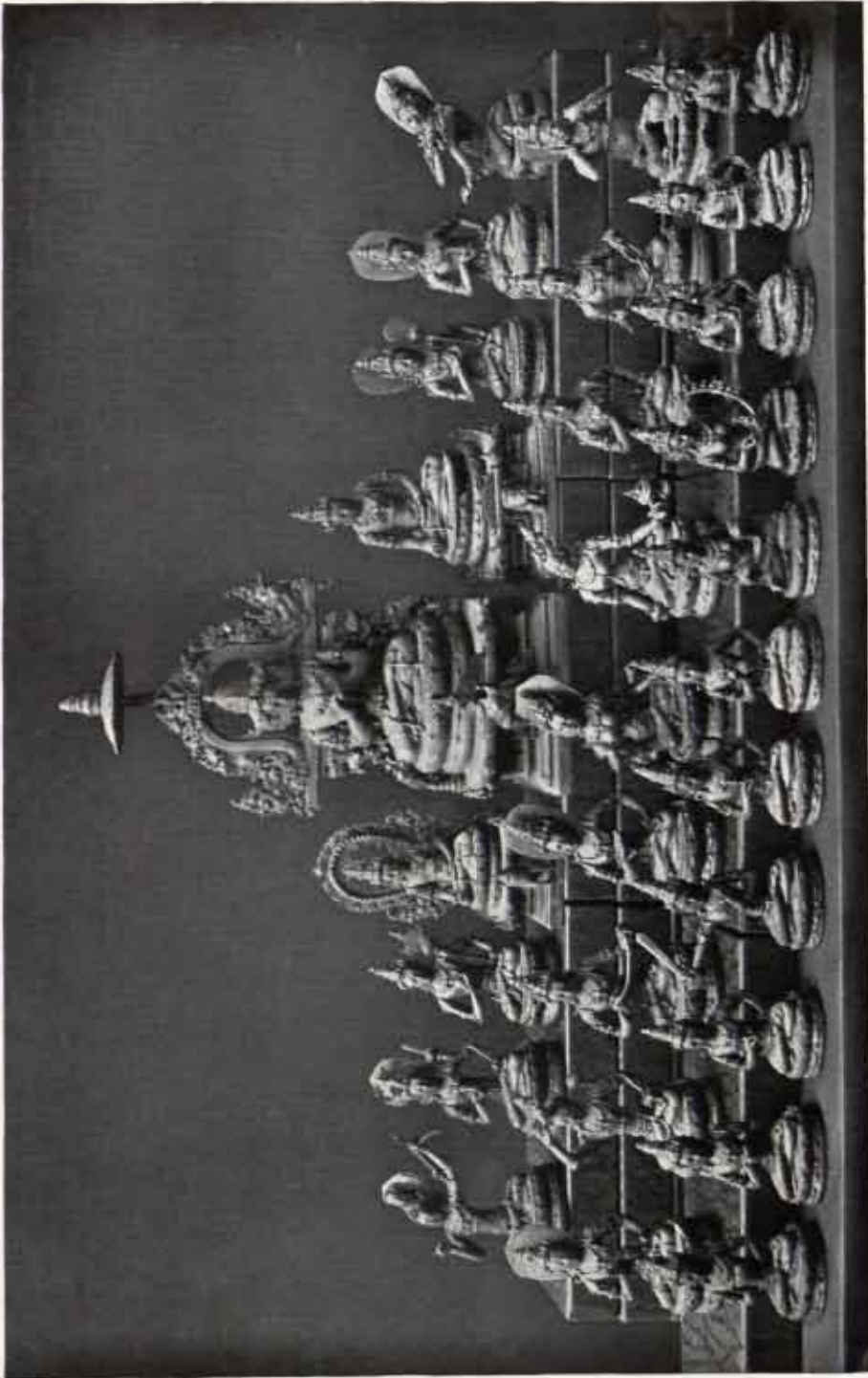

Bronzen van Ngandjoek

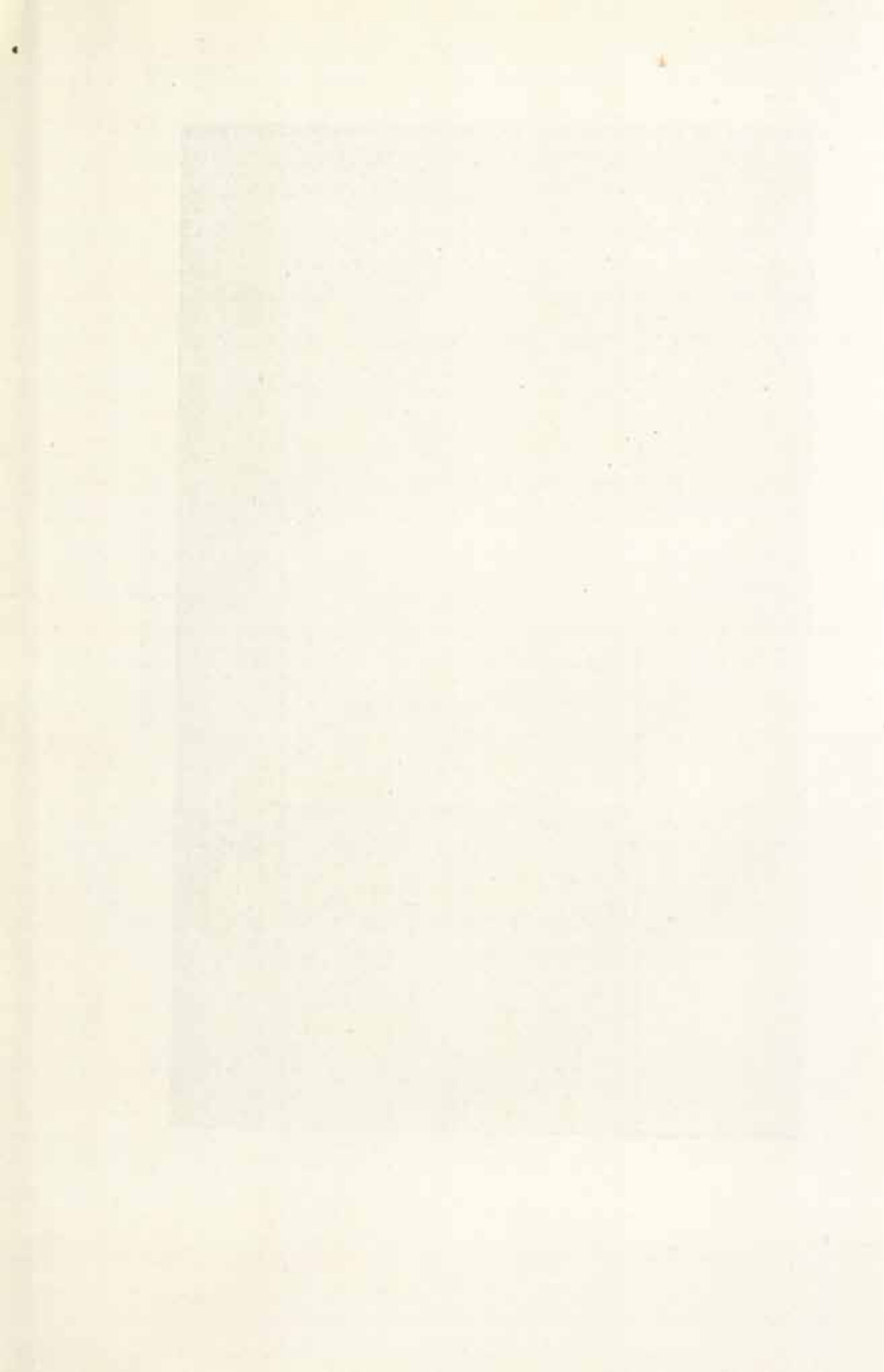



Gouden sierplaat en bronzen klok



Krisring en wadja-schel

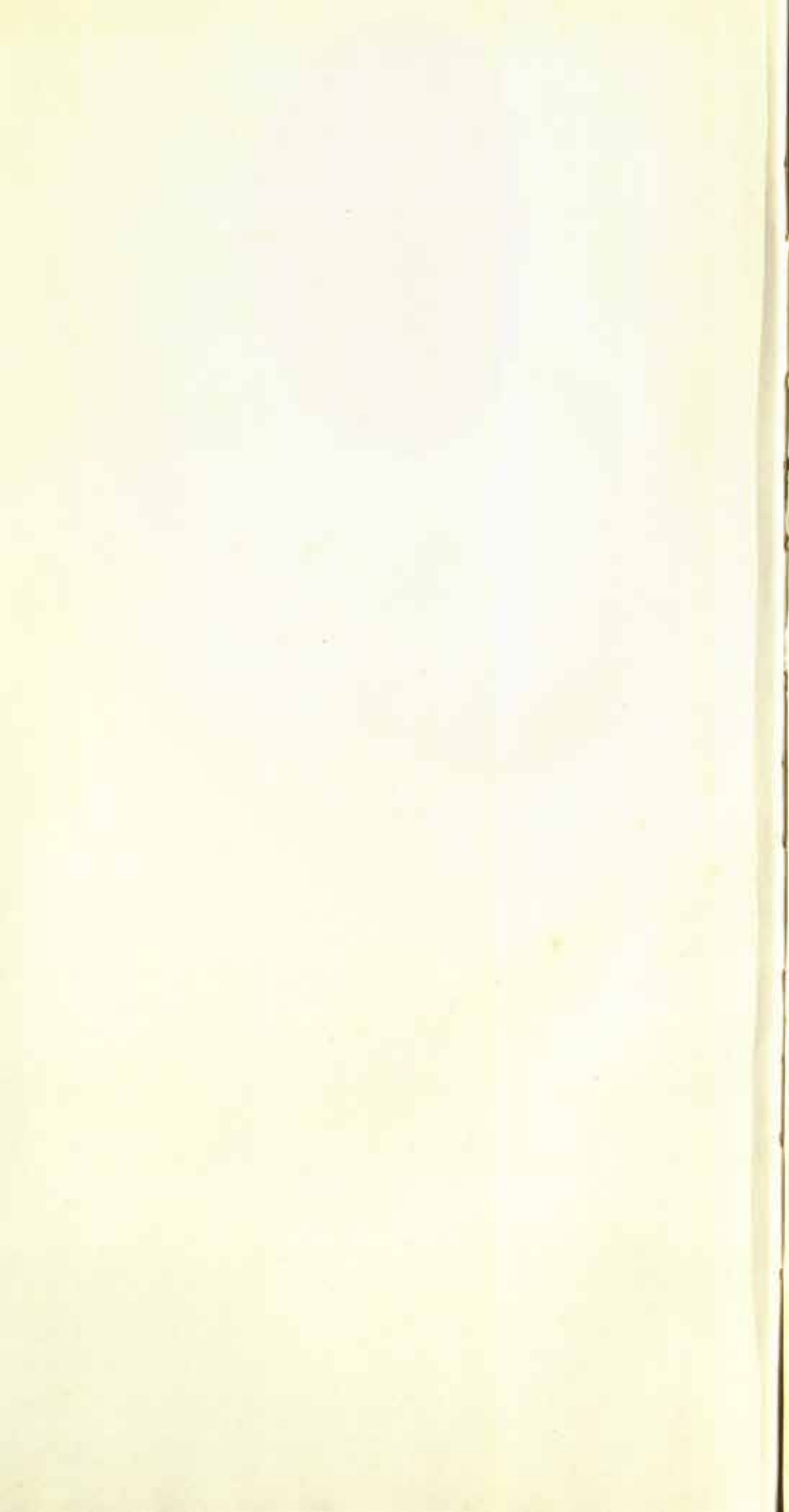

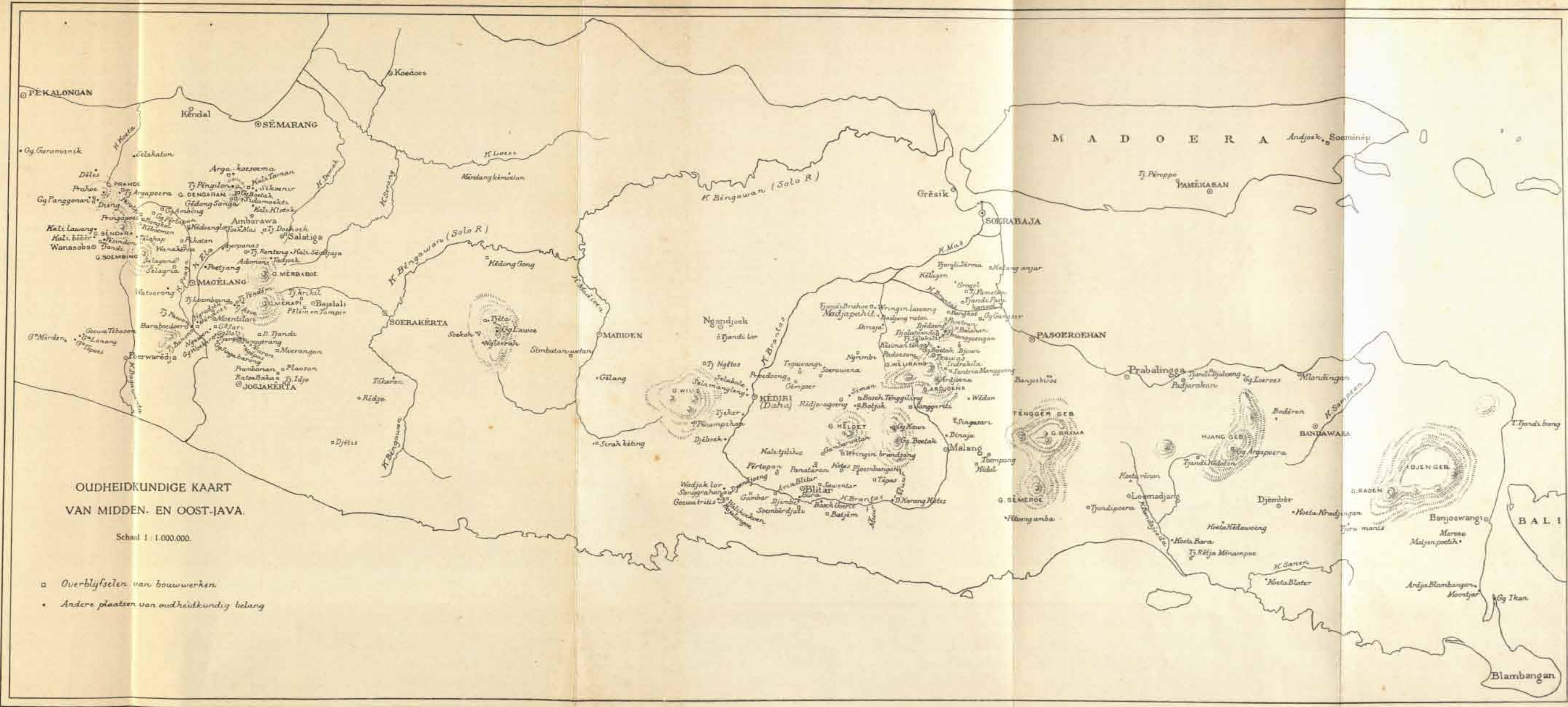

OUDHEIDKUNDIGE KAART
VAN MIDDEN- EN OOST-JAVA.

Schaal 1 : 1.000.000.

- Overblijfselen van bouwwerken
- Andere plaatsen van oudheidkundig belang

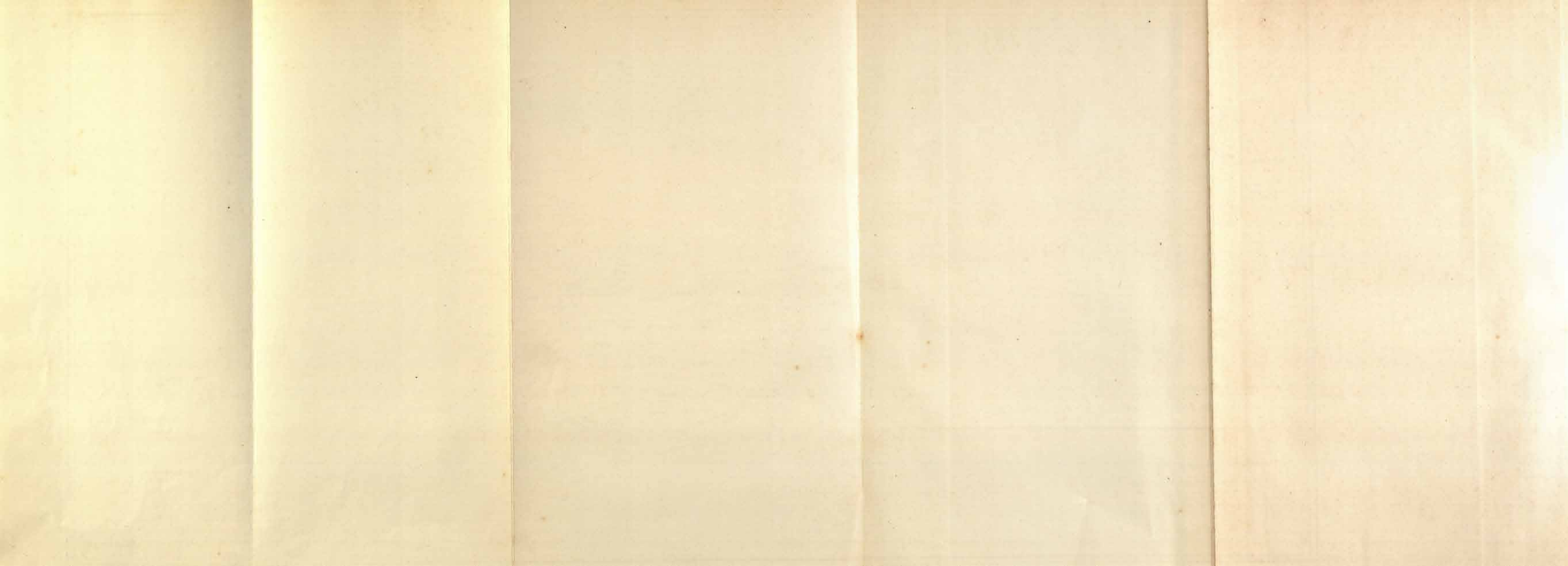

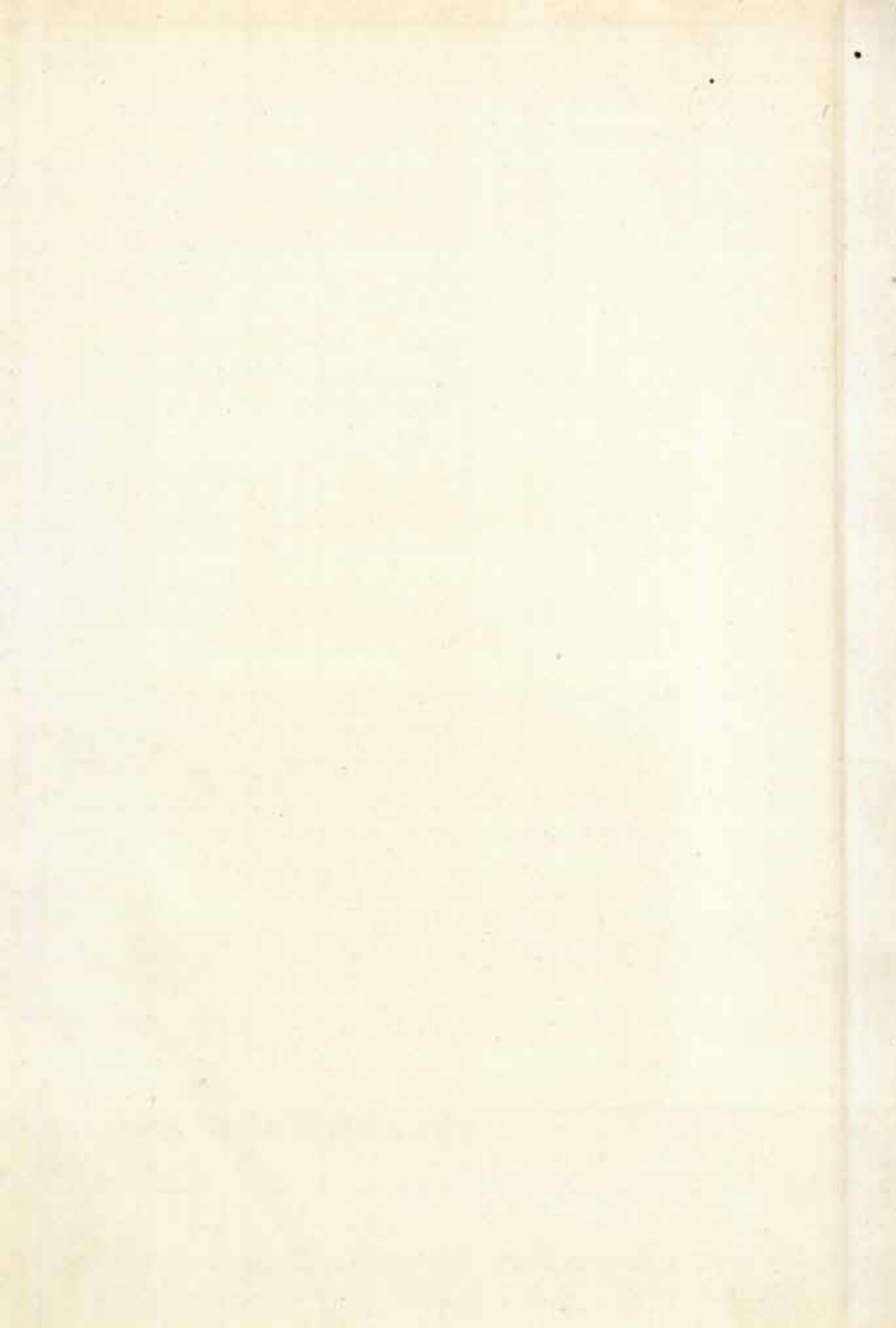

Central Archaeological Library,
NEW DELHI.

Call No. 709.59611/K20

Author— 16471

Title— *Interlocking Tot
de Kinds-Javaansche*

"A book that is shut is but a block"

CENTRAL ARCHAEOLOGICAL LIBRARY
GOVT. OF INDIA
Department of Archaeology
NEW DELHI.

Please help us to keep the book
clean and moving.